JETBRAINS

Resumen corporativo

2024

Índice

- Acerca de JetBrains
- Nuestros productos
- Logros
- Asociaciones
- Resumen del año fiscal
- Oficinas
- Contactos
- Catálogo de productos

Acerca de

- Acerca de JetBrains
- JetBrains: The Drive to Develop
- Nuestra misión
- Nuestra historia

Acerca de JetBrains

JetBrains es un proveedor de software mundial especializado en la creación de herramientas inteligentes que mejoran la productividad de equipos y desarrolladores de software. Tiene su sede en Praga, República Checa, y cuenta con 13 oficinas en todo el mundo. JetBrains cuenta con más de 2200 empleados y crece de forma independiente, sin fondos externos. Su catálogo de productos abarca todas las fases del ciclo de desarrollo de software, así como las principales tecnologías, lenguajes de programación y procesos educativos.

Fundada en febrero de 2000
Fondos: privados
CEO: Kirill Skrygan

Sede de la empresa: JetBrains s.r.o., domicilio social en Na Hřebenech II 1718/8, Praha 4 - Nusle - 14000, República Checa, ID: 26502275, CIF: CZ 26502275.
La empresa está inscrita en el Registro Mercantil a cargo del Tribunal Municipal de Praga, Sección C, entrada 86211

JetBrains: The Drive to Develop

En JetBrains, el código es nuestra pasión. Desde que comenzamos en el año 2000, nos hemos esforzado por crear las herramientas para desarrolladores más sólidas y efectivas del mundo. Al automatizar las comprobaciones y correcciones rutinarias, nuestras herramientas aceleran la producción, lo que permite a los desarrolladores crecer, descubrir y crear.



Nuestra misión

Hacemos que el desarrollo de software profesional sea una experiencia más productiva y agradable.

Nuestros productos ayudan a los desarrolladores a trabajar más rápido gracias a la automatización de tareas rutinarias, para permitirles centrarse en el diseño de código y el panorama general. Creamos herramientas que facilitan a los desarrolladores la exploración eficiente de las bases de datos, para que dediquen menos tiempo a las tareas de mantenimiento y se centren en la calidad durante todas las etapas del proceso de desarrollo.

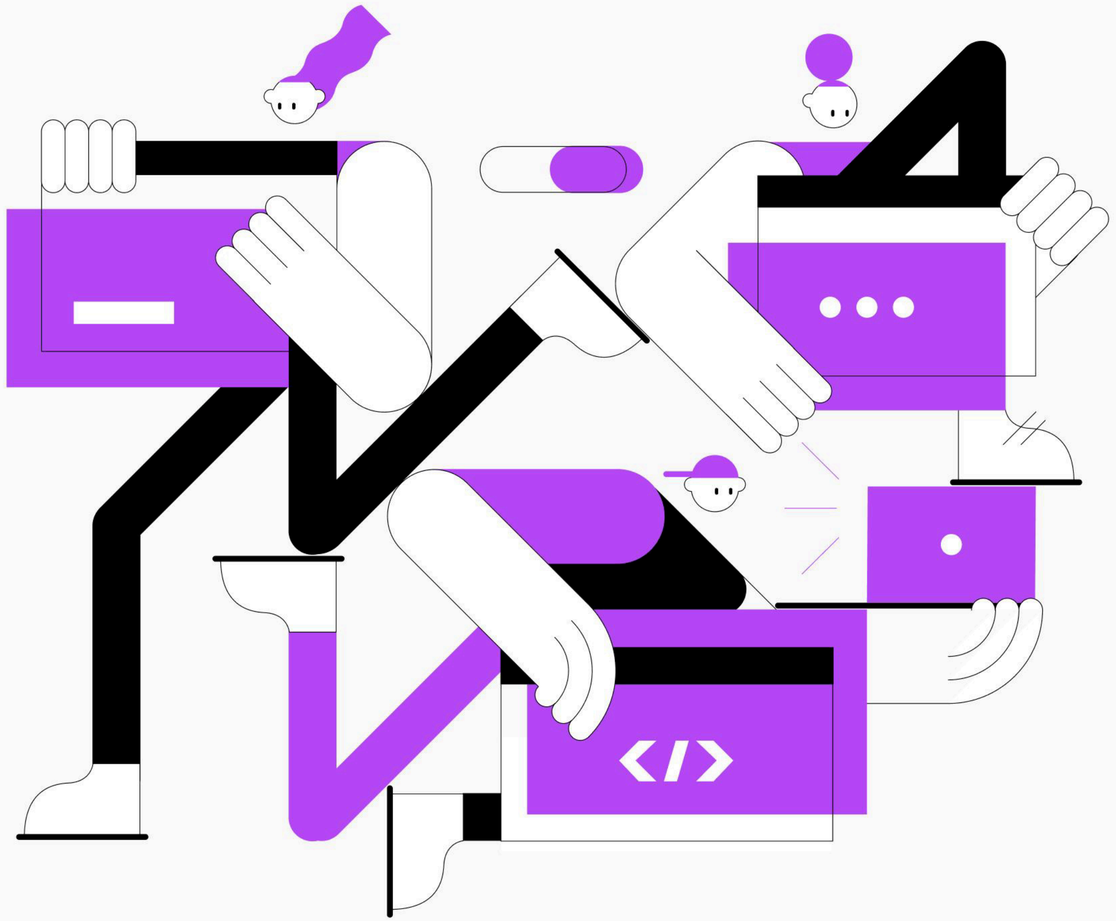

Nuestra historia

+11,4 millones

de usuarios activos recurrentes *

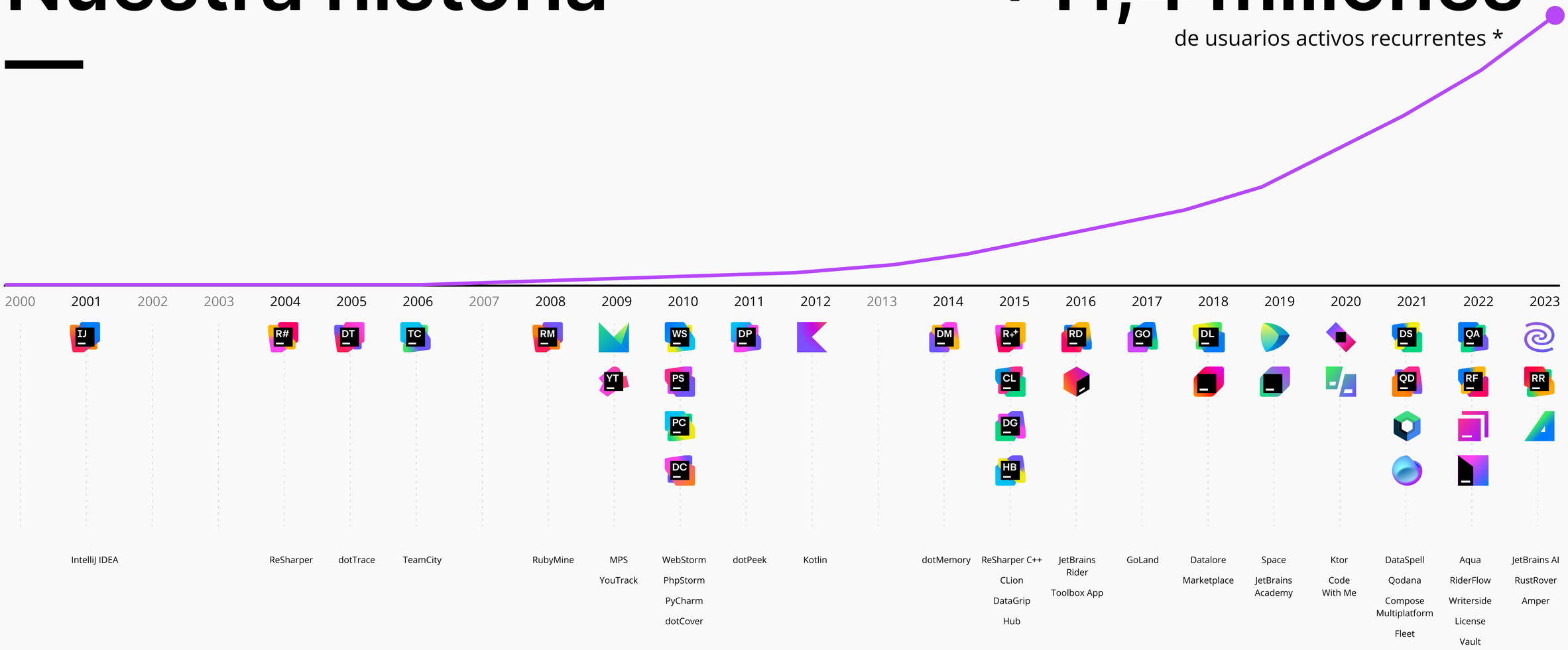

* La métrica de usuarios activos recurrentes (ReAU) es un indicador clave de rendimiento que mide el número de usuarios únicos que interactúan con nuestro producto de forma regular a lo largo de un año natural. Esta métrica nos ayuda a comprender no solo el tamaño de nuestra base de usuarios, sino su grado de implicación con nuestros productos.

Nuestros productos

En JetBrains, creemos que utilizar la herramienta adecuada es importante para cada trabajo. Con nuestros productos, cubrimos todas las fases del ciclo de desarrollo de software y apoyamos la colaboración productiva en equipo.



Para desarrolladores

IDE de JetBrains

Aqua — Un IDE potente para la automatización de pruebas

CLion — Un IDE multiplataforma para C y C++

DataGrip — Multiherramienta para bases de datos

Fleet — El editor de código e IDE para cualquier lenguaje

GoLand — Un IDE para desarrolladores de Go

IntelliJ IDEA — El IDE líder para Java y Kotlin

PhpStorm — El IDE que impulsa a los desarrolladores de PHP

PyCharm — El IDE de Python para la ciencia de datos y el desarrollo web

Rider — Un IDE multiplataforma .NET

RubyMine — El IDE inteligente para Ruby y Rails

RustRover — Un nuevo JetBrains IDE para los desarrolladores de Rust

WebStorm — El IDE para JavaScript y TypeScript

Para desarrolladores

Lenguajes y marcos de trabajo

Compose Multiplatform — Marco de trabajo de interfaz de usuario declarativo y multiplataforma para Kotlin

Kotlin — Lenguaje de programación moderno, conciso y seguro

Ktor — Un marco de trabajo asíncrono para crear microservicios, aplicaciones web y más

MPS — Crea tu propio lenguaje específico de dominio

Para desarrolladores

Herramientas .NET y VS

dotCover — Un ejecutor de pruebas de unidad .NET y herramienta de cobertura de código

dotMemory — Un perfilador de memoria .NET

dotPeek — Buscador de ensamblados y decompilador .NET gratuito

dotTrace — Un perfilador de rendimiento .NET

JetBrains Rider — IDE .NET multiplataforma rápido y potente

ReSharper — Extensión de Visual Studio para desarrolladores .NET

ReSharper C++ — Extensión de Visual Studio para desarrolladores C++

Para equipos

Code With Me — Un servicio de programación colaborativa en tiempo real

Datalore — Ciencia de datos colaborativa y exploración de datos para equipos

Hub — El conector para YouTrack y TeamCity

License Vault — Gestión eficaz de las licencias de JetBrains

Qodana — Plataforma de calidad del código para equipos

Space — Plataforma inteligente de codificación colaborativa

TeamCity — Potente solución de CI/CD para equipos de DevOps modernos

YouTrack — Potente gestión de proyectos para todos sus equipos

Para estudiantes y educadores

JetBrains Academy — Un lugar para aprender y enseñar informática a su manera



Nuevos productos

En JetBrains, seguimos innovando y creando nuevas tecnologías para satisfacer las necesidades de los desarrolladores del mundo moderno.

JetBrains AI

RustRover

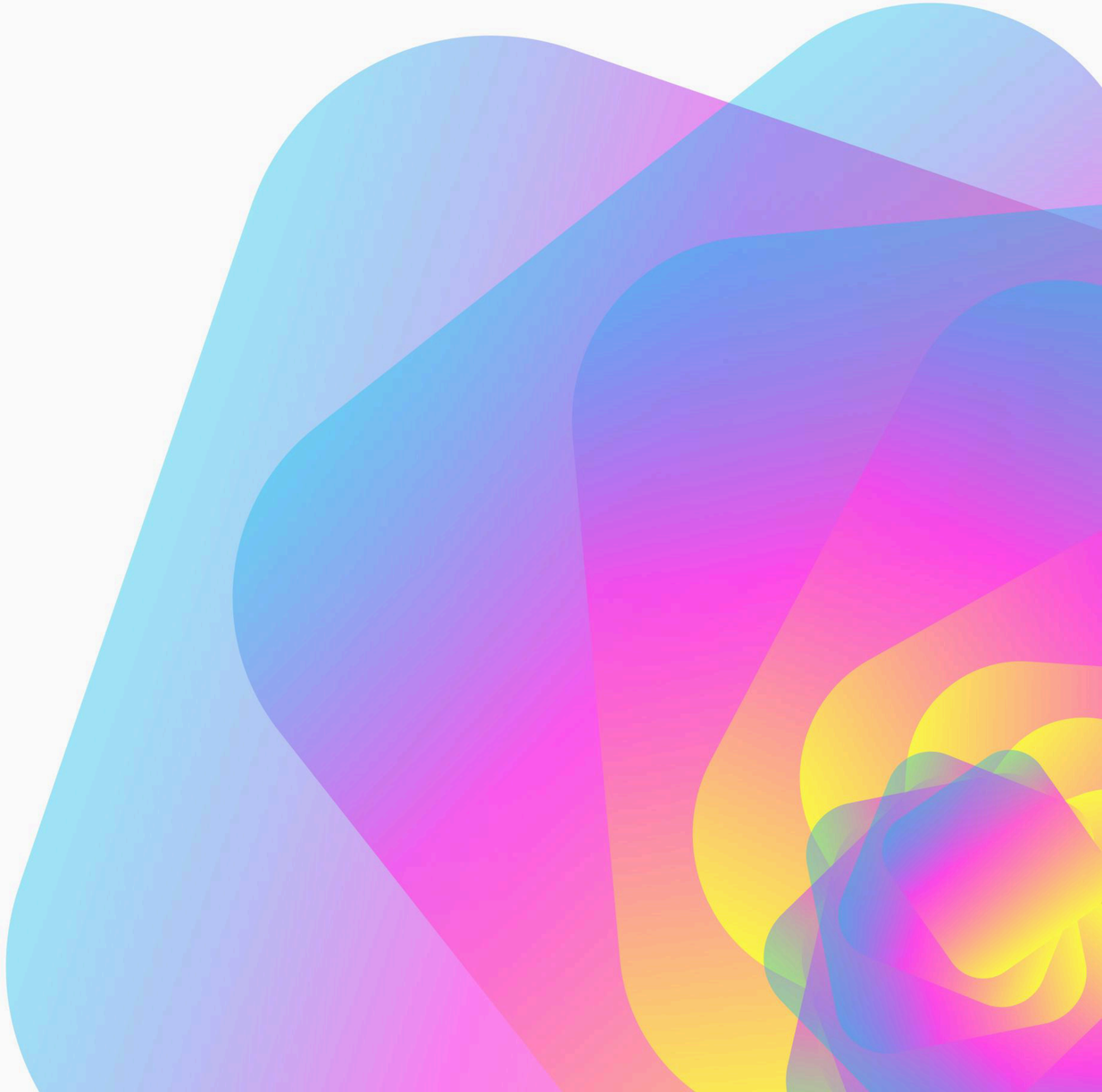

Nuevo

JetBrains AI

Potencie sus herramientas. Disfrute de una nueva libertad.

JetBrains AI potencia sus herramientas de confianza con capacidades mejoradas. Como parte de este servicio, AI Assistant tiene en cuenta el contexto, ayuda a los desarrolladores a terminar sus tareas más rápidamente y aumenta su productividad para que ahorren tiempo.

Más información en
jetbrains.com/es-es/ai

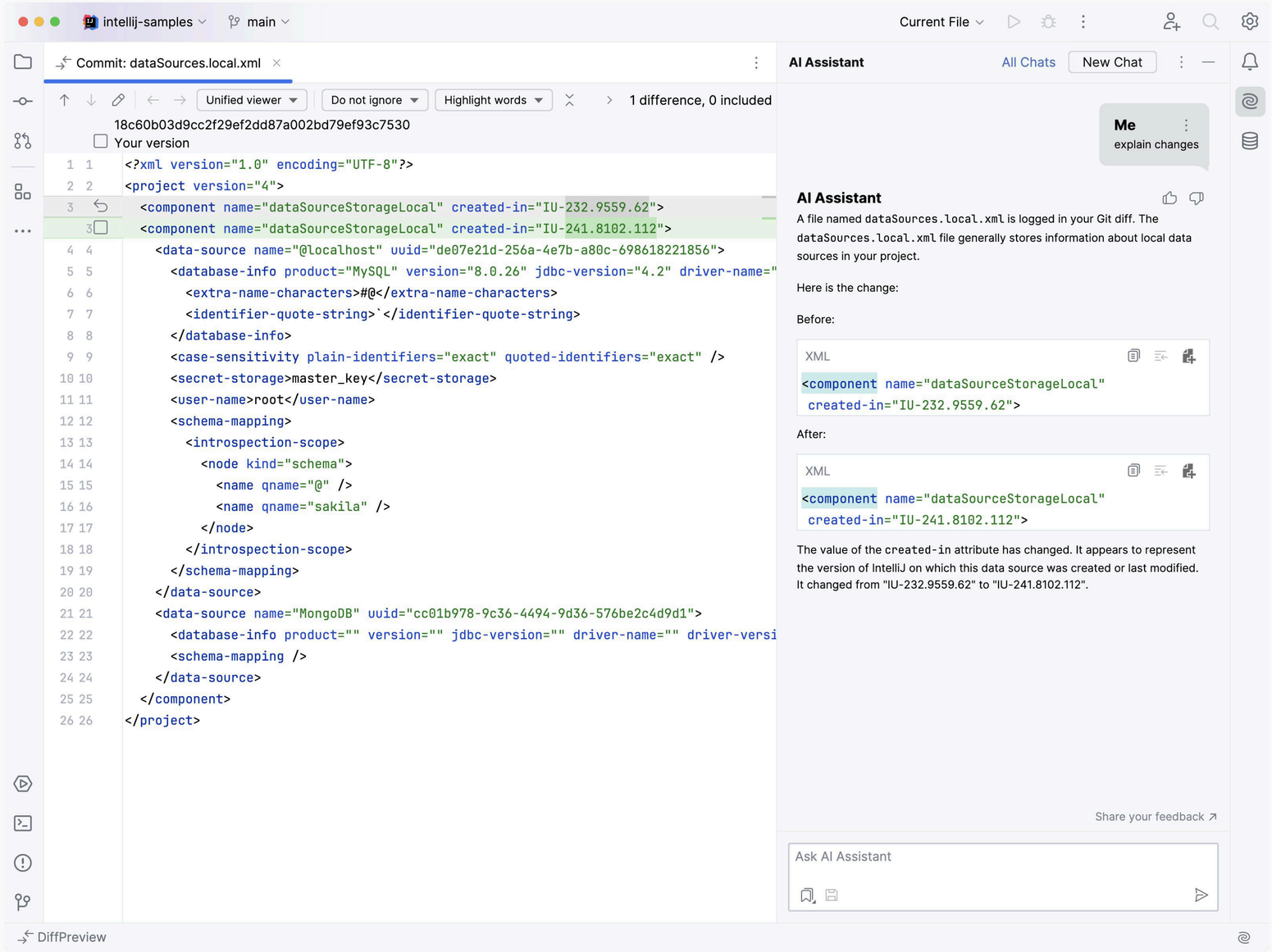

Nuevo

RustRover
JETBRAINS IDE

Un JetBrains IDE específico para los desarrolladores de Rust

RustRover es un IDE que ofrece finalización inteligente del código, inspecciones en directo personalizadas, resaltado de sintaxis intrincada, integración total con Cargo y compatibilidad completa con pruebas para potenciar su desarrollo integrado con Rust. Es todo lo que se puede esperar de un JetBrains IDE y más.

Más información en
jetbrains.com/es-es/rust

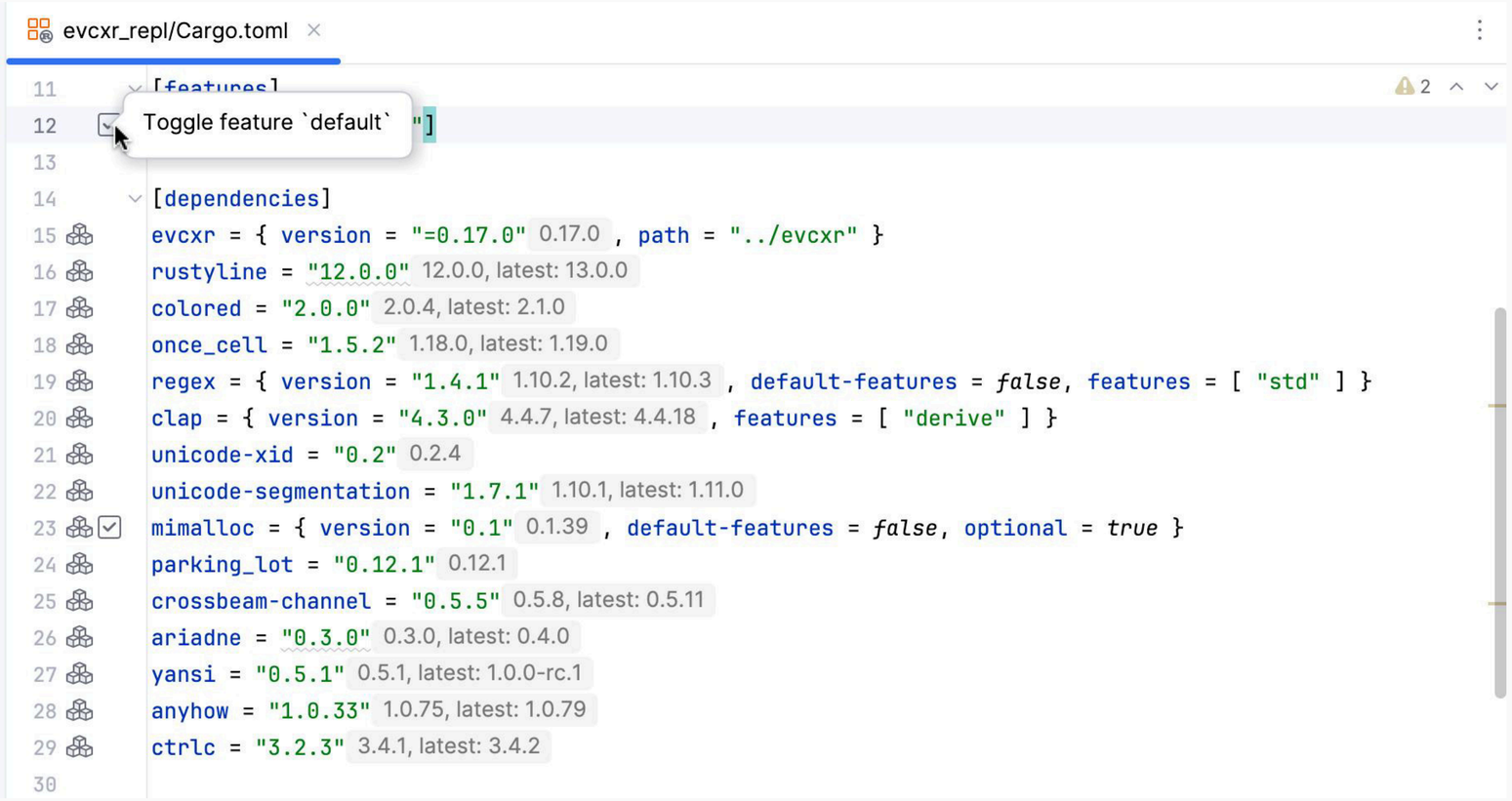

Precios y licencias

Ofrecemos opciones de precios y licencias para todos, desde proyectos gratuitos de código abierto a empresas multinacionales.

JetBrains Toolbox (herramientas de escritorio)

- Licencias de suscripción con planes mensuales y anuales.
- Descuentos por continuidad: un descuento especial para recompensar a nuestros clientes por mantener su suscripción de forma ininterrumpida.
- Licencia de reserva perpetua: una licencia que le permite utilizar una versión específica de un programa sin una suscripción activa a él.

Diversos planes para herramientas de equipo, instaladas en su servidor o alojadas en los nuestros.

Asistencia de producto a nivel experto incluida con todas las licencias....

- Precios y ofertas especiales: jetbrains.com/es-es/store
- Modelos de licencia: sales.jetbrains.com/hc/es

Precios y licencias

Precios especiales para desarrolladores individuales y empresas emergentes.

Las organizaciones sin ánimo de lucro registradas pueden solicitar un descuento especial.

Los propietarios de herramientas comerciales de la competencia tienen un 25 % de descuento (más información).

40 % de descuento por graduación para antiguos estudiantes titulares de licencia (durante 2 años).

Planes de licencia especiales para empresas.

Licencias gratuitas para proyectos de código abierto cualificados.

Licencias gratuitas para estudiantes, formadores e instituciones educativas.

El desarrollo empresarial reinventado

Las herramientas de JetBrains ayudan a las organizaciones a mantener su competitividad en unos mercados en rápida evolución. Con una mayor productividad, los desarrolladores pueden innovar y ofrecer software de mayor calidad más rápidamente, lo que mejora su cuenta de resultados.

Invierta en una experiencia excepcional para el desarrollador.

- Más de 400 clientes maximizan su inversión con JetBrains License Vault.
- Cientos de usuarios participan en instancias piloto de JetBrains IDE Services.

Dote a su empresa de herramientas que impulsen la productividad de los desarrolladores

JETBRAINS IDEs

Maximice la productividad eligiendo el IDE que mejor admita el lenguaje de programación y la pila tecnológica preferidos de su equipo.

TeamCity

Acelere sus procesos de CI/CD de la forma más rentable, con cualquier pila tecnológica y a cualquier escala.

Qodana

Suba el listón de la calidad del código y permita a sus equipos de desarrollo entregar un código del que puedan sentirse orgullosos.

JETBRAINS IDE Services

Desde automatizar tareas repetitivas con AI Assistant hasta promover una colaboración eficiente, estas soluciones agilizan el desarrollo de software a la vez que facilitan la gestión de herramientas para desarrolladores a gran escala.

YouTrack

Gestione proyectos de equipo y permita que sus desarrolladores se centren en el código gracias a las integraciones con los IDE y los sistemas VCS, así como a otras funcionalidades que agilizan el trabajo del desarrollador. YouTrack incluye la potencia de JetBrains AI de forma gratuita.

Datalore

Aproveche de forma segura las funcionalidades avanzadas de codificación, como la potente finalización de código, la integración completa del almacenamiento y la sólida gestión del entorno dentro de su red. Mejore la colaboración y el control de versiones, todo ello adaptado a su entorno seguro.

Aumente las capacidades de su equipo con el desarrollo a distancia y los LLM

acceso anticipado

CodeCanvas

La plataforma definitiva para el desarrollo remoto. Aporta seguridad de nivel empresarial a los equipos remotos de desarrollo de software de todo el mundo.

JetBrains AI

El servicio JetBrains AI emplea diferentes LLM y los hace trabajar de forma transparente para usted como usuario del producto. Está impulsado por OpenAI y varios modelos propios de JetBrains.

Logros

- Clientes
- Testimonios
- Premios y reconocimientos

Clientes

Muchas de las empresas y personas más dinámicas del mundo cuentan que las herramientas de JetBrains les ayudan a ser más creativos y eficientes.

+11,4 millones

de usuarios utilizan y confían regularmente en nuestras herramientas

NPS 64

Puntuación neta de lealtad

citibank Expedia The New York Times Wikipedia

Google VALVE Pivotal UBISOFT

Lo que dicen los clientes

Durante el proceso de evaluación, comprobamos que la experiencia de usuario de Datalore resultaba familiar a nuestros desarrolladores y que la funcionalidad de compartir informes era fácil de utilizar. Gracias a la colaboración de nuestro equipo de ingenieros y del equipo de desarrollo de Datalore, conseguimos satisfacer nuestros requisitos de flujo de trabajo y gobernanza de datos.

Seongduk Cheon
Gerente sénior
LINE Corporation

El año pasado, nuestro equipo logró un gran avance con la ayuda de Datalore. Aprovechando su poder, elevamos nuestros servicios de Retail Intelligence a nuevas cotas. A través del desarrollo de servicios internos e informes de datos a medida, nuestro equipo de Éxito del Cliente proporcionó información rapidísima, lo que benefició enormemente a nuestros clientes. Este logro destaca como una de las mayores victorias de nuestro equipo en el último año.

Regeane Bagonyi
Responsable de producto
Ometria

Hemos confiado en TeamCity como nuestro sistema de integración continua preferido durante más de una década. Ofrece todas las funcionalidades que necesitamos sin necesidad de configuraciones adicionales. También apreciamos su fiabilidad, y nos gusta Kotlin DSL para configurar nuestros procesos de compilación.

Piotr Jagielski
Vicepresidente de Ingeniería
Gradle Build Tool

Casos reales:

jetbrains.com/es-es/company/customers/experience.html

Testimonios:

jetbrains.com/es-es/company/customers/testimonials.html

Premios y reconocimientos

JetBrains ha ganado más de 115 premios internacionales del sector desde el año 2000.



G2 Best Software Awards 2023

JetBrains



Capterra Best Ease of Use Award 2023

IntelliJ IDEA



GetApp Best Functionality and Features Award 2023

IntelliJ IDEA



G2 Best Software Awards 2023

TeamCity

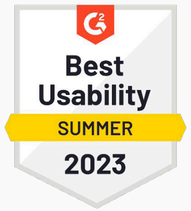

G2 Best Usability Summer Award 2023

IntelliJ IDEA

Asociaciones

- Programa de asociación para la consultoría
- Socios tecnológicos
- Marketplace
- Asistencia a la comunidad
- Formación y aprendizaje

Programa de asociación para la consultoría

JetBrains trabaja con otras empresas para ofrecer acceso a nuestras herramientas en todas las regiones del mundo.

Actualmente, más de 130 distribuidores nos ayudan a llegar a desarrolladores de todo el mundo. Nuestros socios son consultores y empresas de formación de confianza capaces de ayudar a las empresas a crecer ofreciéndoles servicios profesionales expertos relacionados con nuestras herramientas.

Lea una historia de uno de nuestros revendedores

y obtenga más información acerca de nuestros socios.

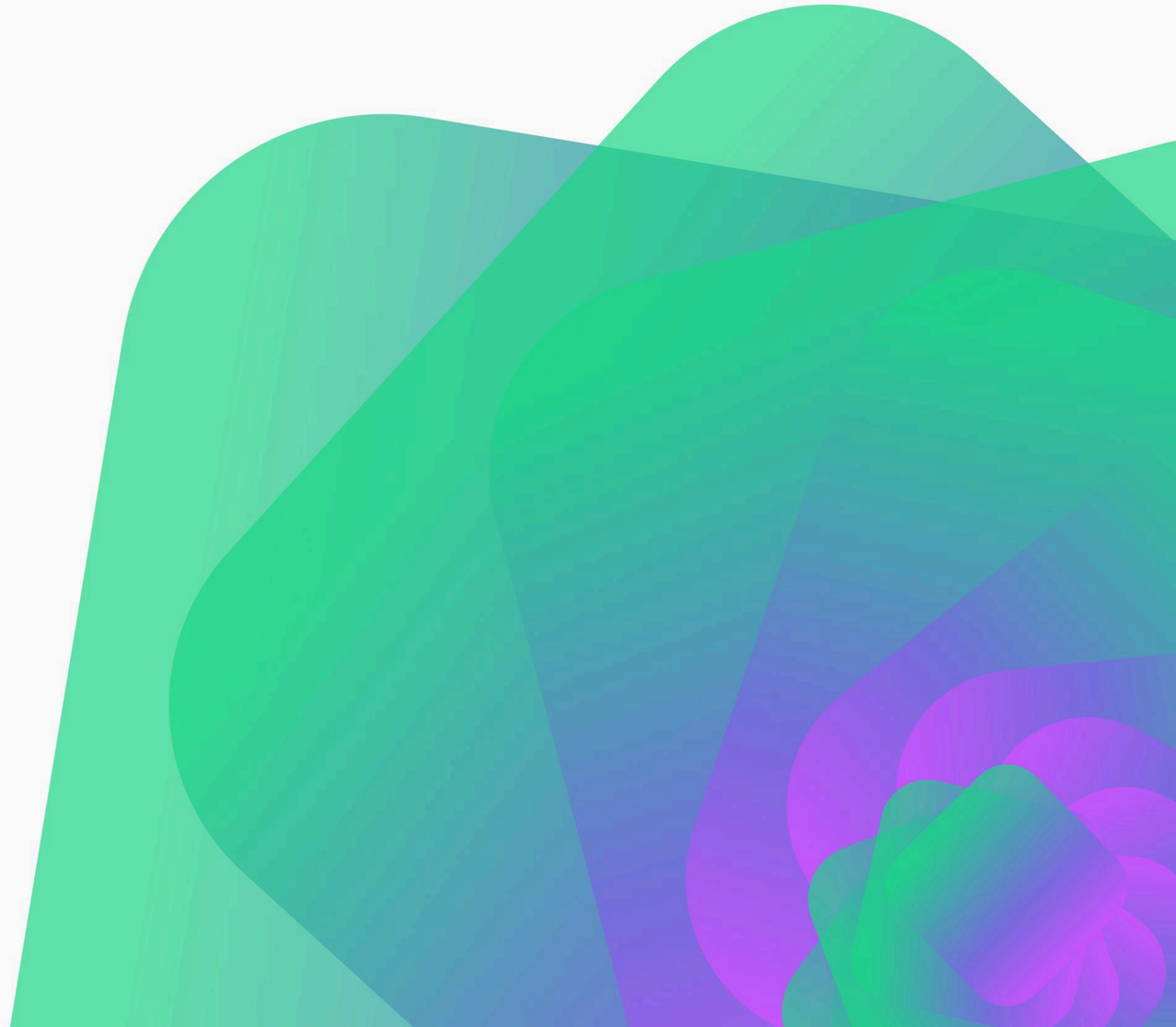

Socios tecnológicos

JetBrains colabora activamente con los principales innovadores y organizaciones clave del sector tecnológico, lo que garantiza que nuestras herramientas y soluciones estén siempre a la vanguardia. Más allá de la creación de software, nuestra implicación en diversas colaboraciones estratégicas y fundaciones es fundamental para hacer avanzar los estándares del sector y dar forma a las herramientas y tecnologías fundamentales para el desarrollo de software.

Este compromiso mantiene nuestras herramientas a la vanguardia de la innovación y dota a nuestros usuarios de tecnología y recursos de última generación, mejorando las capacidades y el flujo de trabajo de desarrolladores de todo el mundo.

Más información en jetbrains.com/es-es/company/partners-technology

Octopus Deploy
Pivotal
Typesafe
Acquia
Google
ORACLE
Microsoft
redhat
spring
heroku

Marketplace

Un ecosistema de complementos para los productos de JetBrains

Además de servir como plataforma para alojar y distribuir complementos para los IDE y herramientas de equipo de JetBrains, JetBrains Marketplace es todo un ecosistema que facilita la colaboración, el intercambio de conocimientos y el crecimiento de la comunidad. Proporciona a los desarrolladores de complementos de terceros un nuevo canal para distribuir, comercializar y vender sus extensiones a la comunidad internacional de JetBrains.

Explore los complementos:
marketplace.jetbrains.com

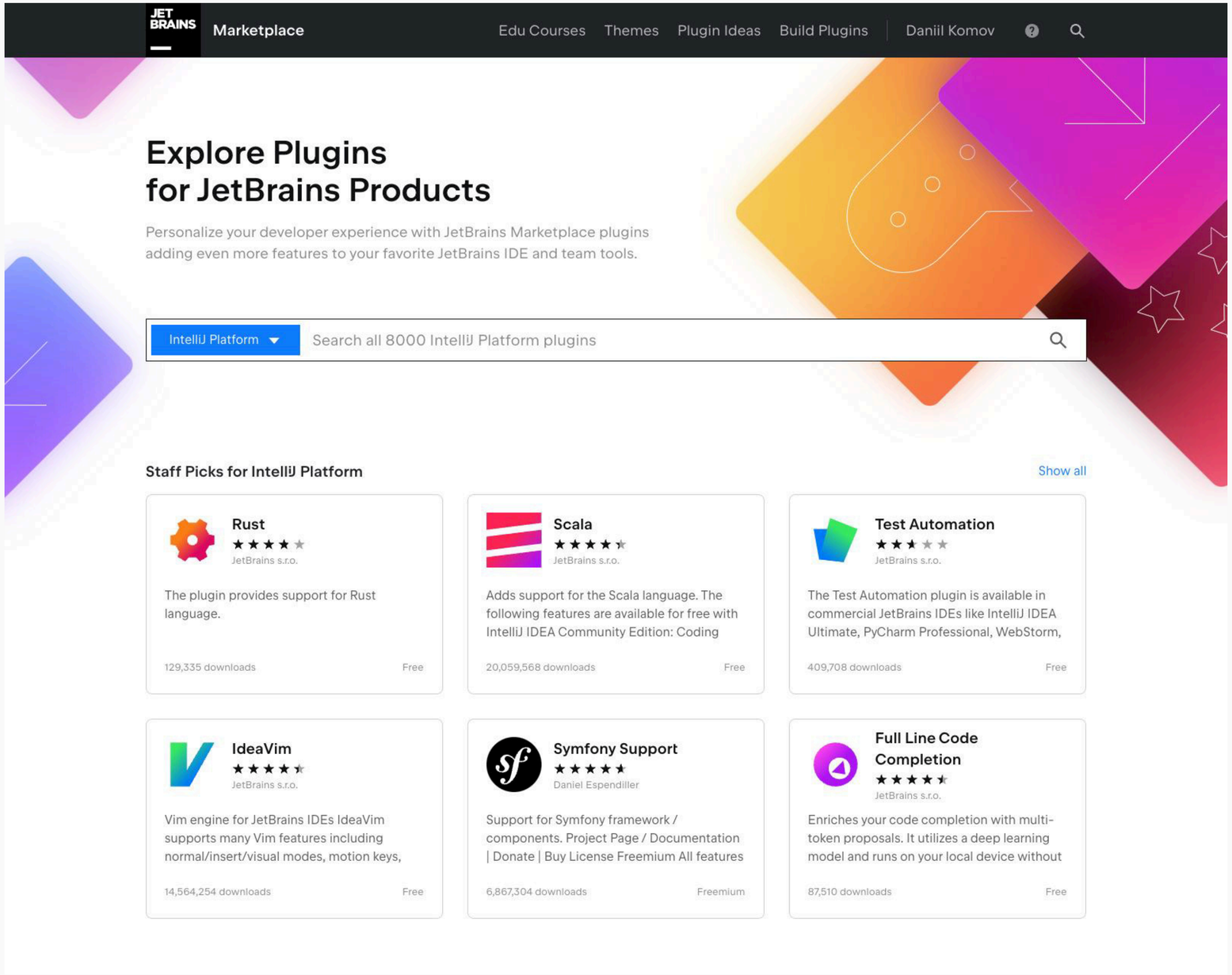

Asistencia a la comunidad

Programa de asistencia para grupos de usuarios

611

grupos de usuarios de 89 países/regiones de todo el mundo compartieron un total de 3916 licencias

Programa de reconocimiento a desarrolladores

1284

expertos de la comunidad recibieron suscripciones gratuitas al All Products Pack

Cooperación para eventos

155

eventos informáticos fueron patrocinados por JetBrains

Descuento de startup

12 615

clientes se beneficiaron del descuento para empresas emergentes

Código abierto

5952

proyectos de código abierto de la comunidad recibieron 11 364 licencias gratuitas

Formación y aprendizaje

1 840 580

de estudiantes recibieron un JetBrains Educational Pack de forma gratuita.

94 041

profesores de instituciones educativas recibieron un JetBrains Educational Pack de forma gratuita

2172

escuelas y universidades recibieron 190 459 suscripciones educativas para la asistencia en las aulas en 2023

954 277

estudiantes recibieron un descuento especial para renovar la licencia de JetBrains al graduarse

26 100

estudiantes de 596 cursos de formación y cursos intensivos recibieron suscripciones gratuitas a un JetBrains IDE de su elección para utilizarlo en sus estudios

Resumen del año fiscal

- Crecimiento de ingresos interanuales por región
- 10 países/regiones principales
- Puntos destacados por los clientes
- Puntos destacados de los productos

Crecimiento de ingresos interanuales por región

+4,5 %

América del Norte, Central y del Sur

+7,4 %

Europa, Oriente Medio y África

+2,8 %

Asia-Pacífico

Crecimiento interanual de clientes de pago

(al menos 5 millones de dólares de ingresos) 2022-2023

1. República de Corea 🇰🇷
2. Polonia 🇵🇱
3. España 🇪🇸
4. Italia 🇮🇹
5. Francia 🇫🇷
6. República Checa 🇨🇿
7. Suiza 🇨🇭
8. Canadá 🇨🇦
9. Estados Unidos 🇺🇸
10. Israel 🇮🇱

Más clientes activos

Gratis + de pago,
prueba excluida

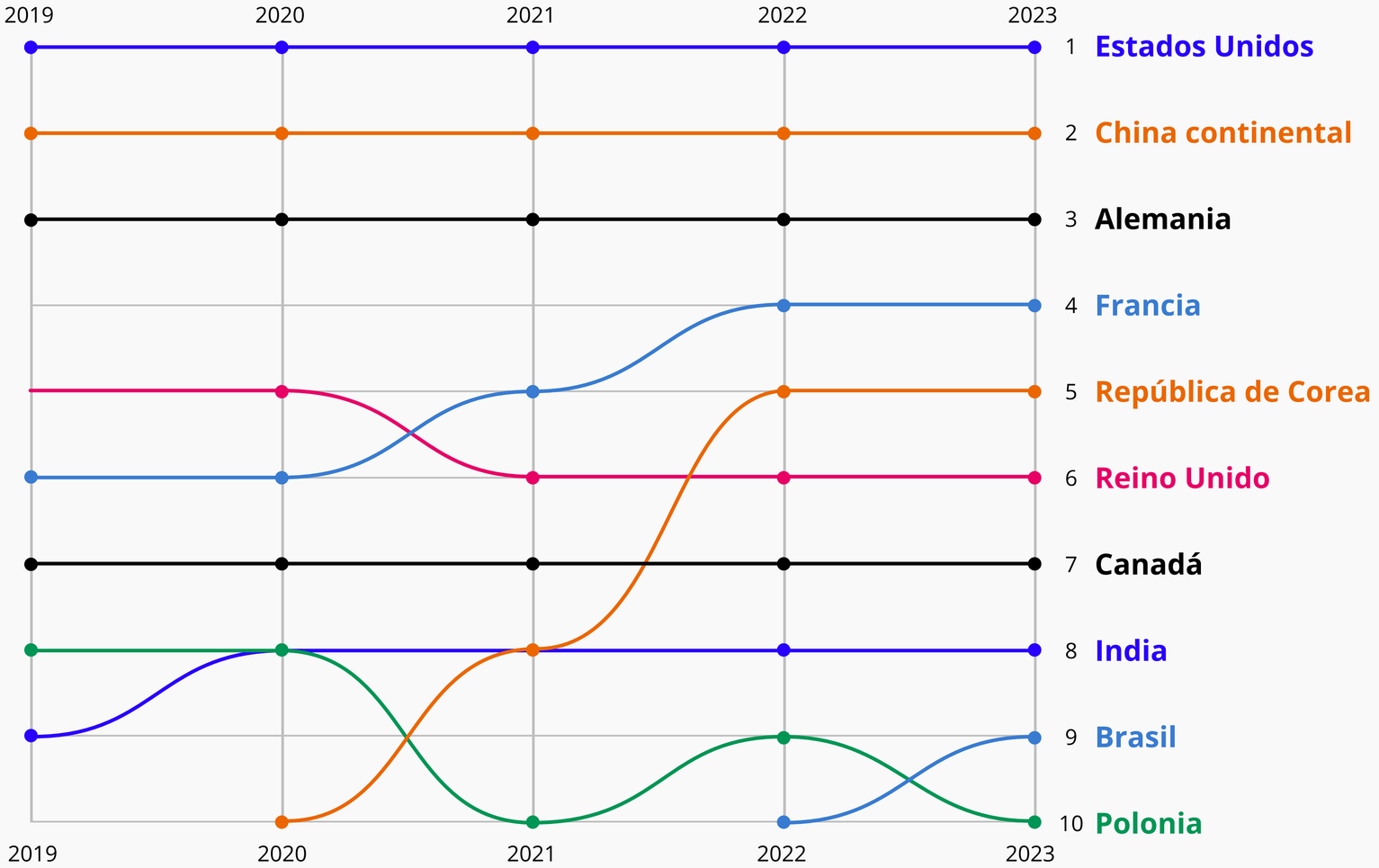

Puntos destacados por los clientes

291

organizaciones pasan a ser nuevos clientes de JetBrains cada día

3599

nuevos usuarios se convierten cada día en clientes de pago de JetBrains

227

países y regiones tienen usuarios suscritos a los productos de JetBrains

88

de las 100 principales empresas de Fortune son nuestros clientes

2 988 612

Clientes totales en 2023

Puntos destacados de los productos

Suscripciones a JetBrains Toolbox

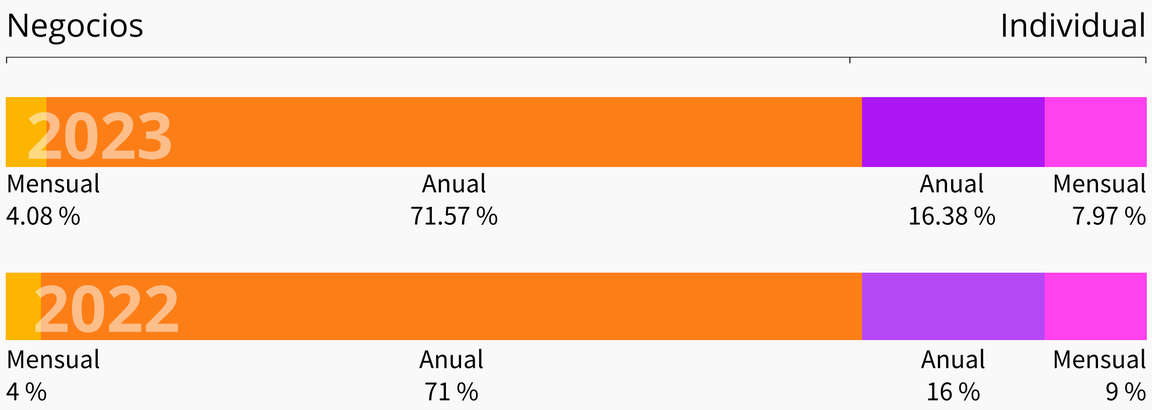

Las suscripciones a JetBrains Toolbox incluyen productos .NET, IDE basados en IntelliJ y el All Products Pack. Quedan excluidas las licencias de prueba.

Productos de mayor crecimiento por clientes de pago en 2023

Rider +34 %

DataGrip +7 %

PyCharm +5 %

Oficinas



Praga, República Checa
Oficinas centrales
Ventas en Europa, Medio Oriente y África, y Asia Pacífico

Marlton, Estados Unidos
Ventas en Costa Este de Estados Unidos

Foster City, Estados Unidos
Ventas en Costa Oeste de Estados Unidos

Shanghái, China
Ventas en China

Múnich, Alemania
R&D Center

Ámsterdam, Países Bajos
R&D Center

Boston, Estados Unidos
R&D Center

Berlín, Alemania
R&D Center

Belgrado, Serbia
R&D Center

Varsovia, Polonia
R&D Center

Pafos, Chipre
R&D Center

Limasol, Chipre
R&D Center

Ereván, Armenia
R&D Center

Praga
República Checa

JetBrains s.r.o.
Oficinas centrales,
Ventas en EMEA y APAC (desde 2001)

Dirección:
Kavčí Hory Office Park,
Na hřebenech II 1718/8,
Praha 4 - Nusle - 140 00,
República Checa

Más información



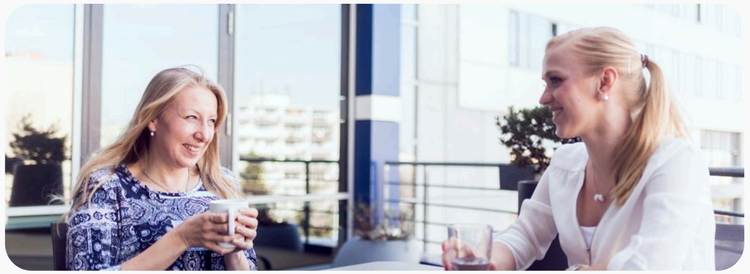

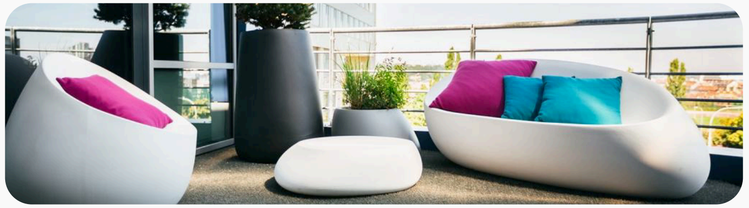

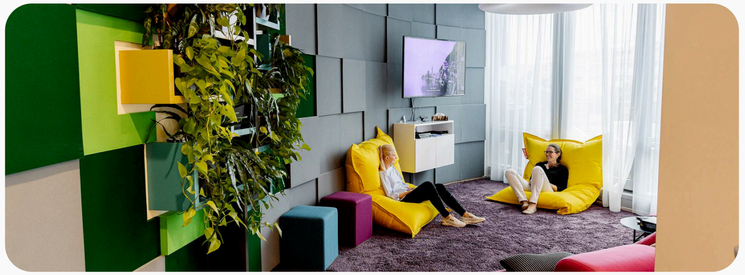

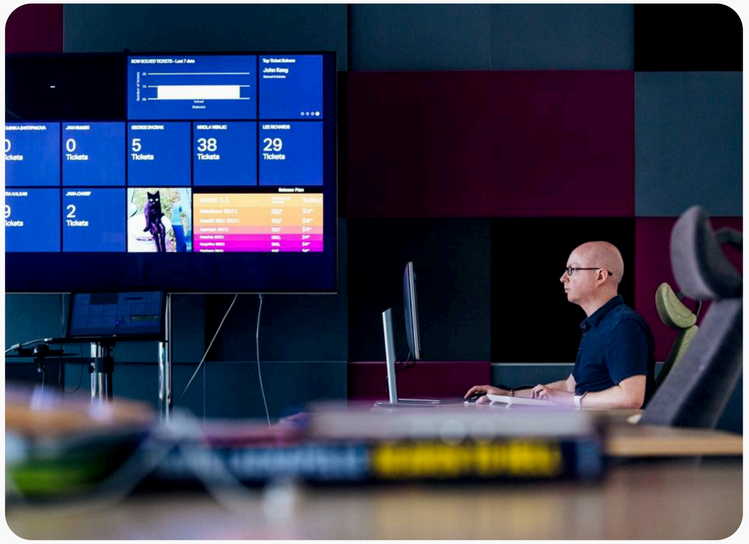



Múnich
Alemania

JetBrains GmbH
Centro de I+D
(desde 2011)

Dirección:
Christoph-Rapparini-Bogen 23,
80639, Múnich,
Alemania

Más información









Ámsterdam
Países Bajos

JetBrains N.V.
Centro de I+D
(desde 2019)

Dirección:
Huidekoperstraat 26-28,
1017 ZM Ámsterdam,
Países Bajos

Más información







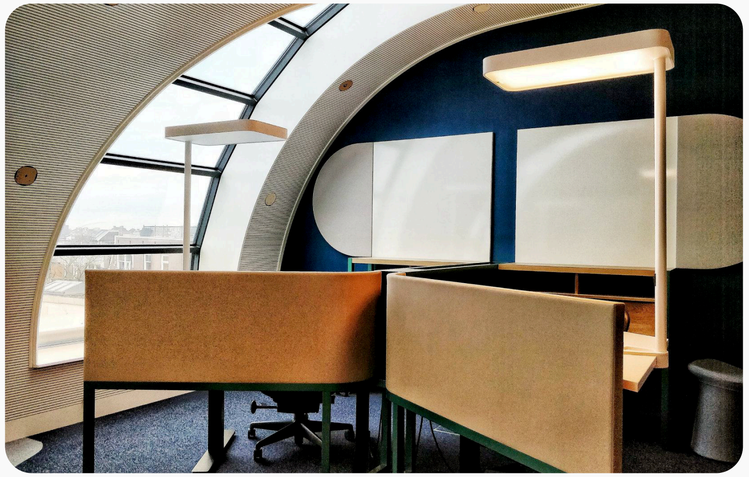

Boston
MA, EE. UU.

JetBrains, Inc.
Centro de I+D
(desde 2003)

Dirección:
2 Seaport Lane, suite 8C, 8th floor,
Seaport EAST Boston,
MA 02210,
EE. UU.

Más información

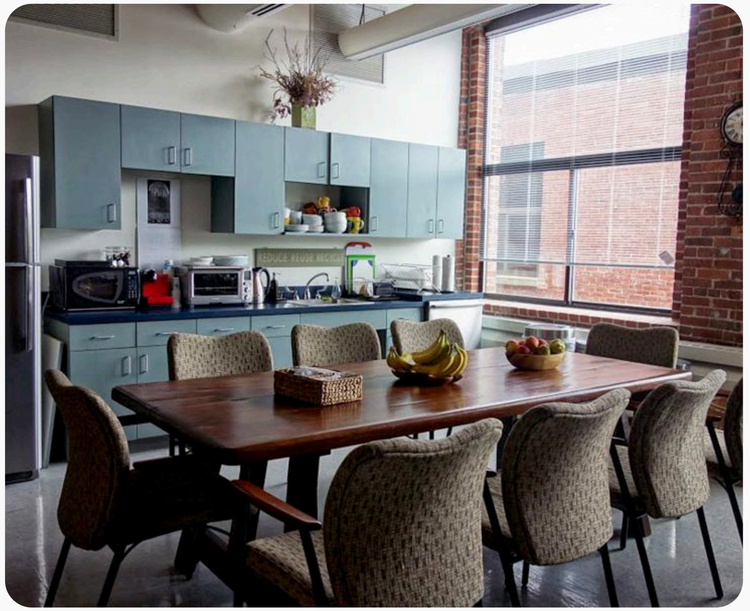



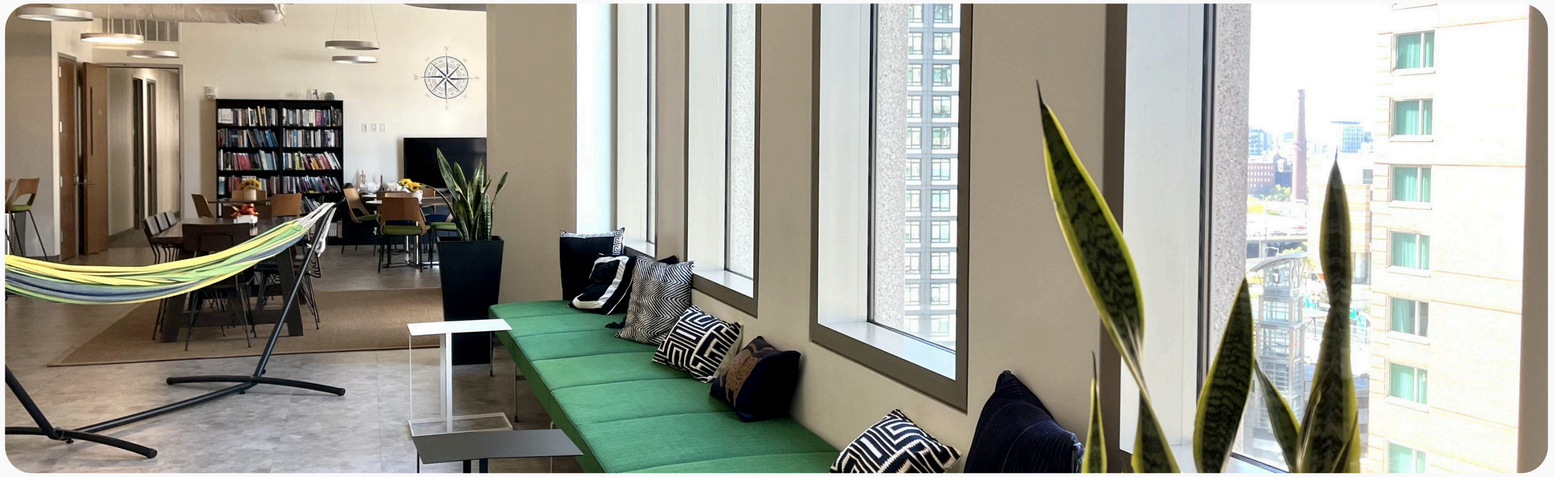

Foster City
CA, EE. UU.

JetBrains Americas, Inc.
Costa Oeste
Ventas en Costa Oeste de EE. UU. (desde 2015)

jetbrainsamericas.com

Dirección:
989 East Hillsdale Blvd. Suite 200,
Foster City,
CA 94404,
EE. UU.





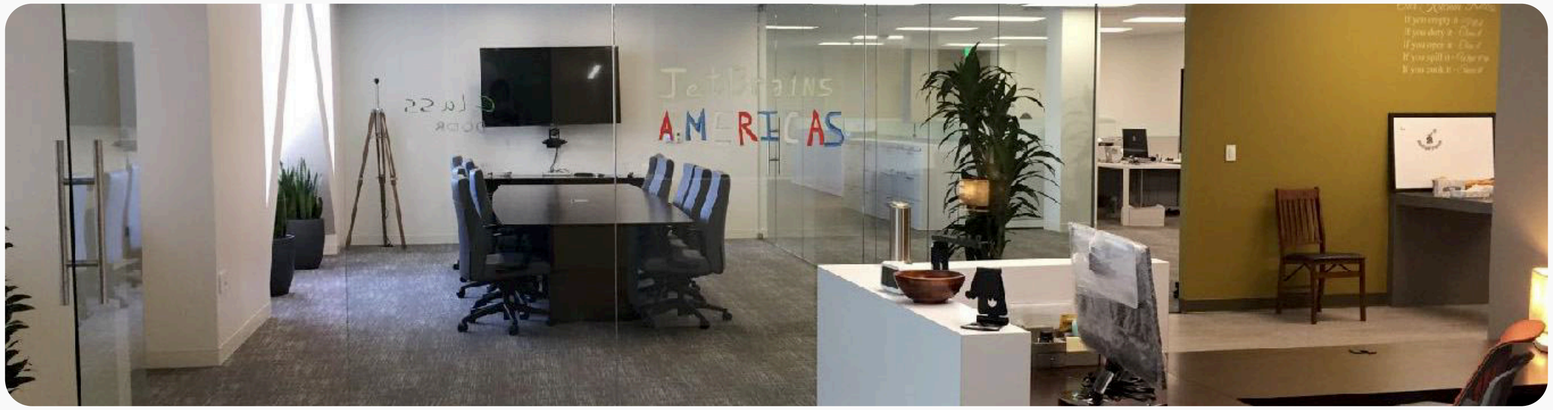

Marlton
NJ, EE. UU.

JetBrains Americas, Inc.
Costa Este
Ventas en la Costa Este de EE. UU. (desde 2015)

jetbrainsamericas.com

Dirección:
10 Lake Center Dr #203,
Marlton,
NJ 08053,
EE. UU.









Berlín
Alemania

JetBrains GmbH
Centro de I+D
(desde 2020)

Dirección:
Cuvrystraße 53,
10997, Berlín,
Alemania



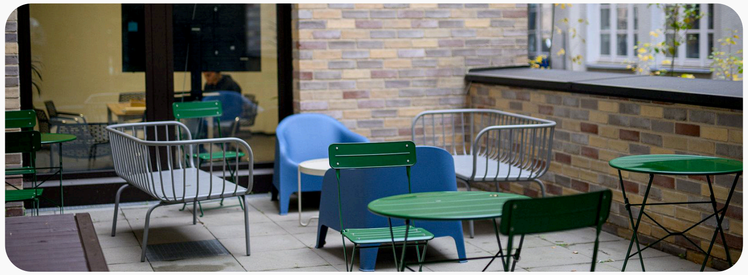

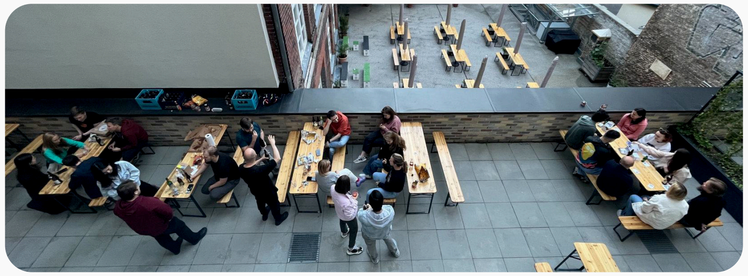



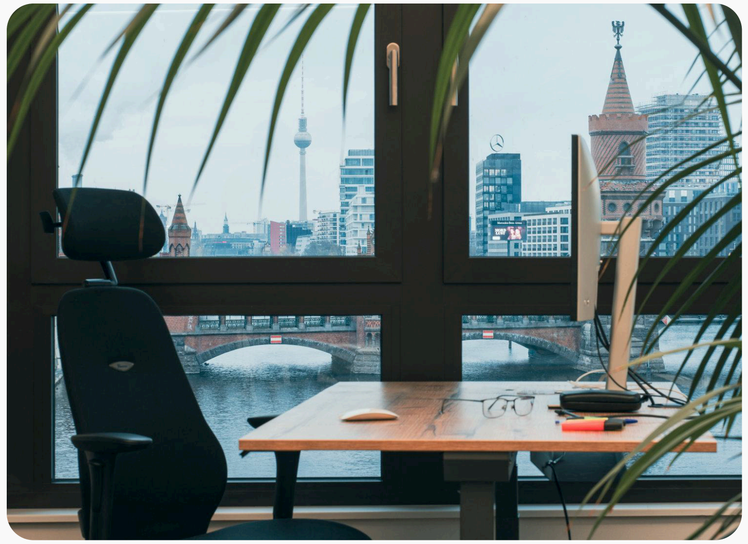

Shanghái
China

JetBrains Shanghai
Ventas en China
(desde 2021)

Dirección:
A51.35/F
Ping An Riverfront Financial Center
757 Mengzi Road,
Huangpu District,
200023, Shanghái,
China





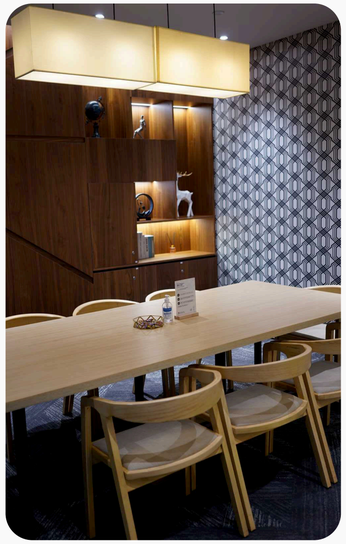

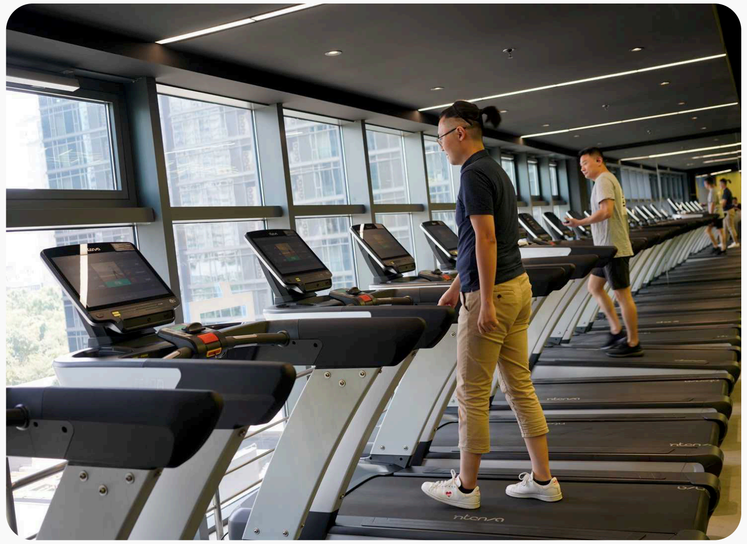

Belgrado
Serbia

JetBrains d.o.o.
Centro de I+D
(desde 2022)

Dirección:
Đorđa Stanojevića 12,
11070, Belgrado,
Serbia



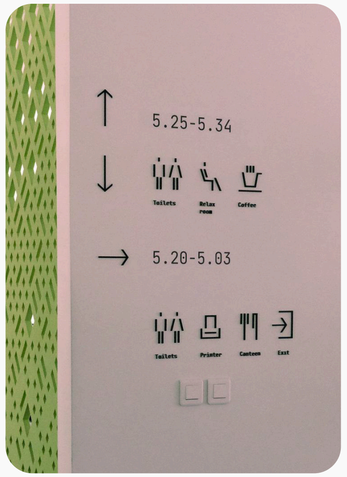





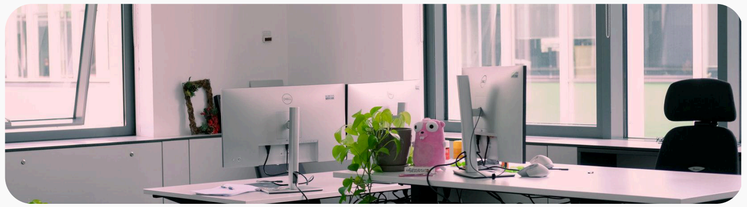

Pafos
Chipre

JetBrains Limited
Centro de I+D
(desde 2022)

Dirección:
Eleftheriou Venizelou 9,
8021, Pafos,
Chipre

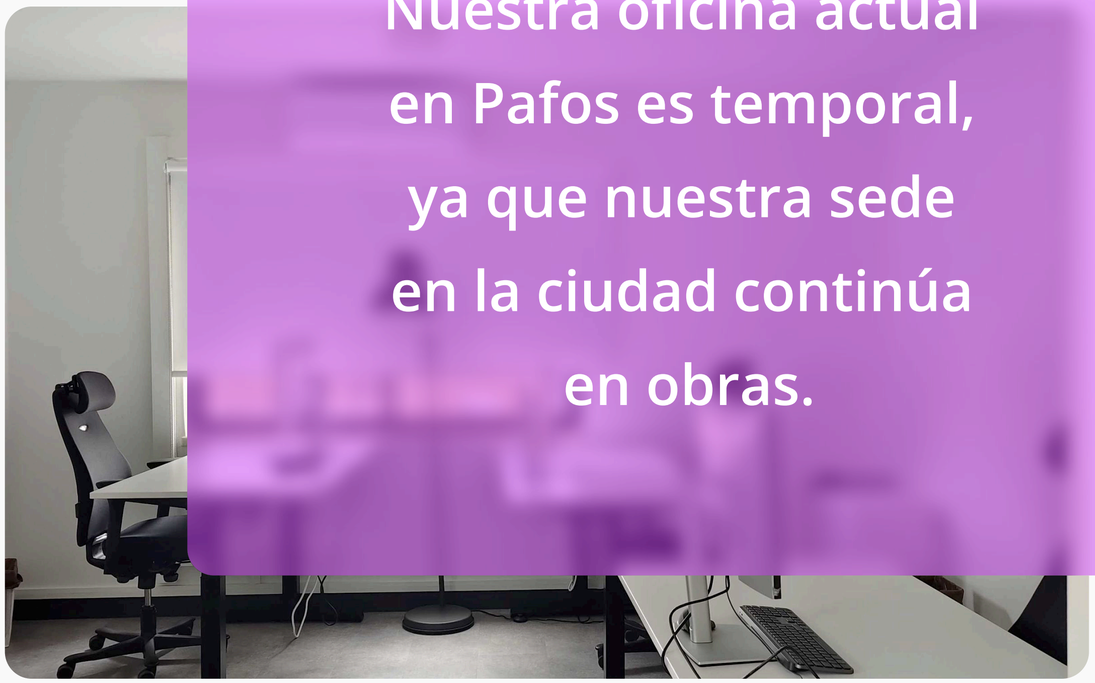

Nuestra oficina actual en Pafos es temporal, ya que nuestra sede en la ciudad continúa en obras.

Limasol
Chipre

JetBrains Limited
Centro de I+D
(desde 2022)

Dirección:
Avenue 15 building,
Leoforos Archiepiskopou Makariou III, 181,
3030, Limasol,
Chipre





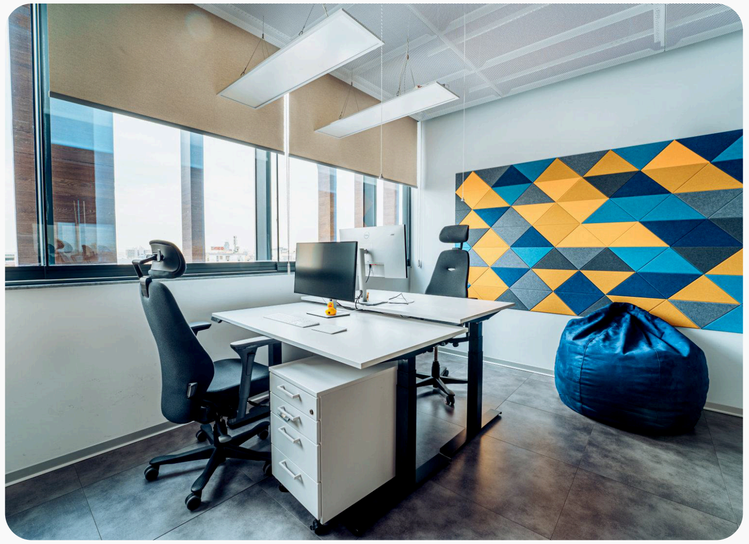

Ereván
Armenia

JetBrains AM LLC
Centro de I+D
(desde 2022)

Dirección:
Grigor Lusavorich Street 9,
0015 Ereván,
Armenia

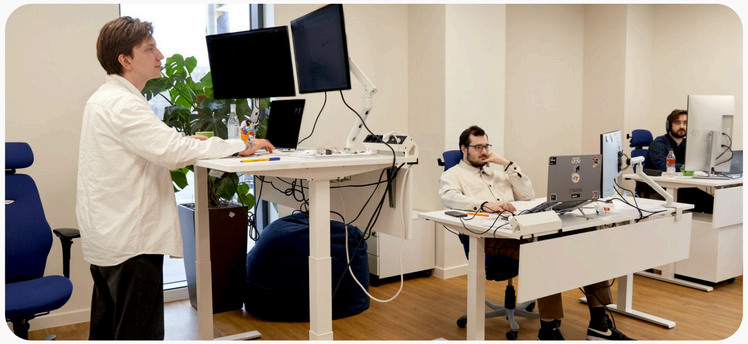

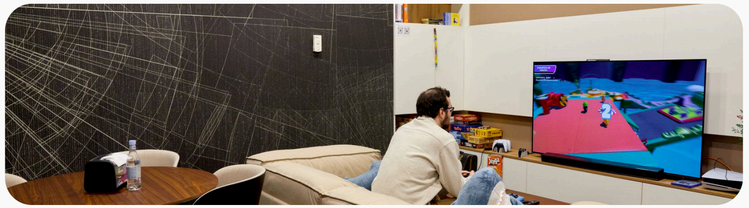

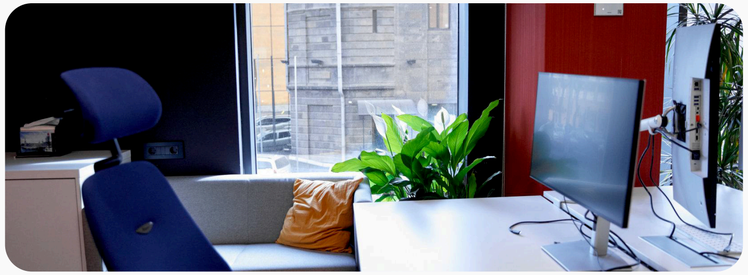

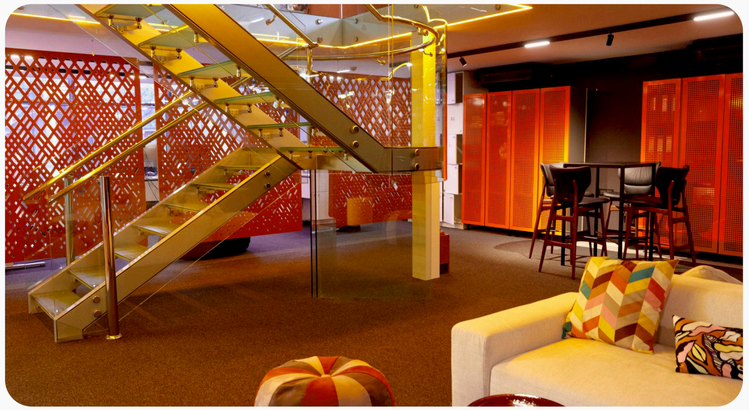



Varsovia
Polonia

JetBrains Poland sp. z o.o.
Centro de I+D
(desde 2023)

Dirección:
Ul. Koszykowa 61,
00-667 Varsovia,
Polonia

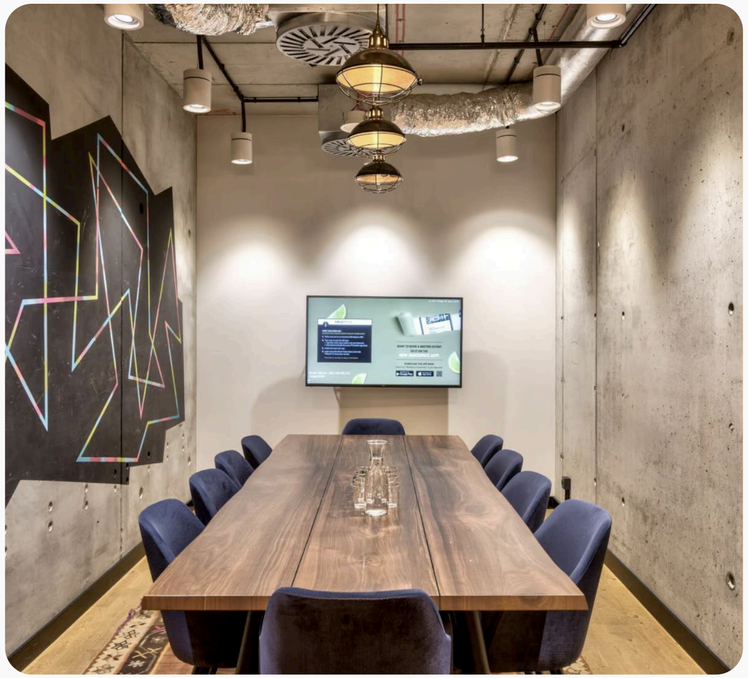

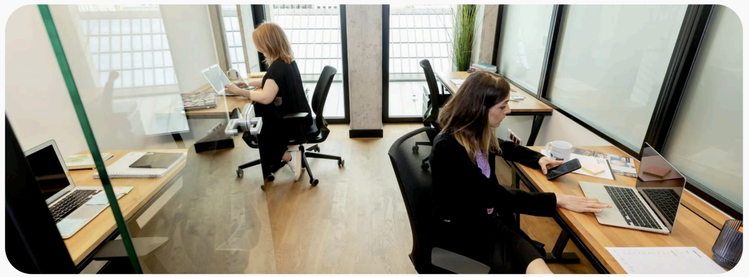

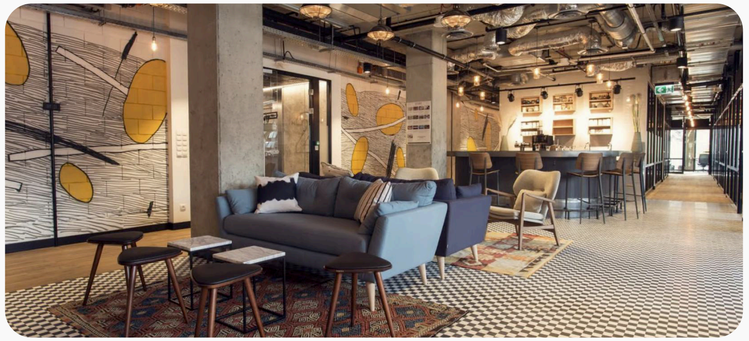

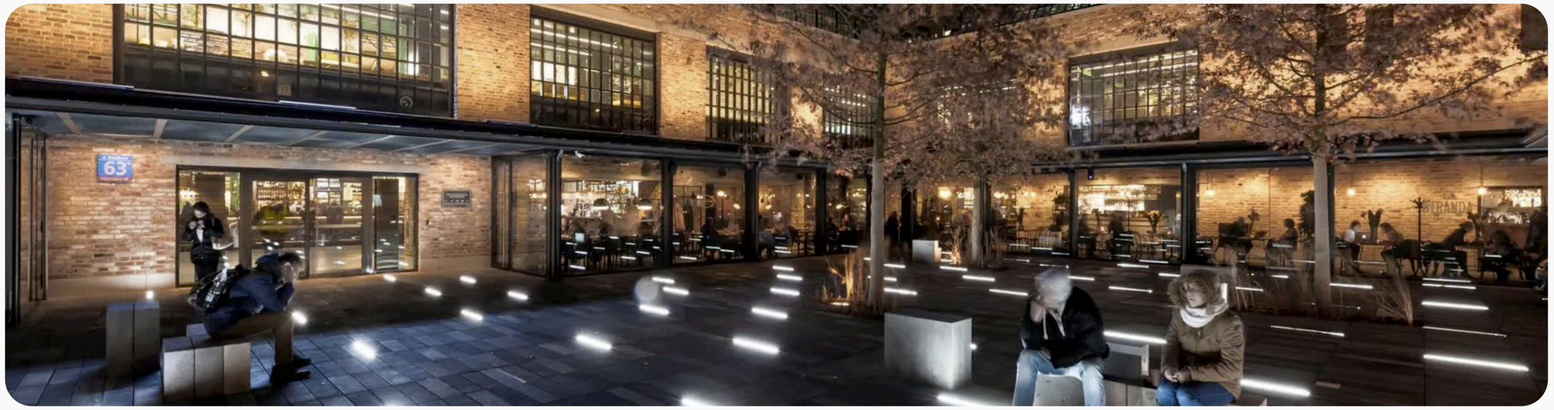

Contáctenos

Sede y ventas internacionales

sales@jetbrains.com

JetBrains s.r.o.

Kavčí Hory Office Park, Na Hřebenech II 1718/8
Praha 4 - Nusle - 140 00, República Checa
Tel: +420 241 72 2501
Fax: +420 241 722 540

Ventas en EE. UU.
sales.us@jetbrains.com
Tel.: +1 888 672 1076

Costa Este

10 Lake Center Dr #203,
Marlton, NJ 08053, EE. UU.
Tel: +1 609 714 7883
Fax: +1 866 838 6784

Costa Oeste

989 East Hillsdale Blvd. Suite 200,
Foster City, CA 94404, EE. UU.
Tel: +1 650 413 9880
Fax: +1 866 838 6784

Ventas en China
sales.cn@jetbrains.com

JetBrains Shanghái

A51. 35/F, Ping An Riverfront Financial Center,
757 Mengzi Road, Huangpu District,
Shanghái 200023, China

jetbrains.com/es-es

Instagram

LinkedIn

TikTok

X

Facebook

YouTube

Twitch

Tienda de merchandising de JetBrains

Catálogo de productos

IDE

Aqua
CLion
DataGrip
Fleet
GoLand
IntelliJ IDEA
PhpStorm
PyCharm
Rider
RubyMine
RustRover
WebStorm

Complementos y servicios

Code With Me
JetBrains AI
License Vault
RiderFlow
Toolbox App
Writerside

.NET y Visual Studio

dotCover
dotMemory
dotPeek
dotTrace
ReSharper
ReSharper C++

Lenguajes y marcos de trabajo

Kotlin
Ktor
MPS
Compose Multiplatform

Herramientas para equipos

Datalore
Hub
Qodana
Space
TeamCity
YouTrack

Productos educativos

JetBrains Academy

Entornos de desarrollo integrados



Aqua
JETBRAINS IDE

El IDE para la automatización de pruebas

Aqua es el primer JetBrains IDE creado específicamente para la automatización de pruebas. En Aqua, hemos reunido todo lo que un ingeniero de automatización de pruebas necesita a diario, incluido un IDE multilingüe (con soporte para JVM, Python y JavaScript, entre otros), un cliente HTTP, funcionalidad de gestión de bases de datos, soporte para Docker, un cliente TMS y un nuevo y potente inspector web para la automatización de la interfaz de usuario.

Más información en jetbrains.com/es-es/aqua...

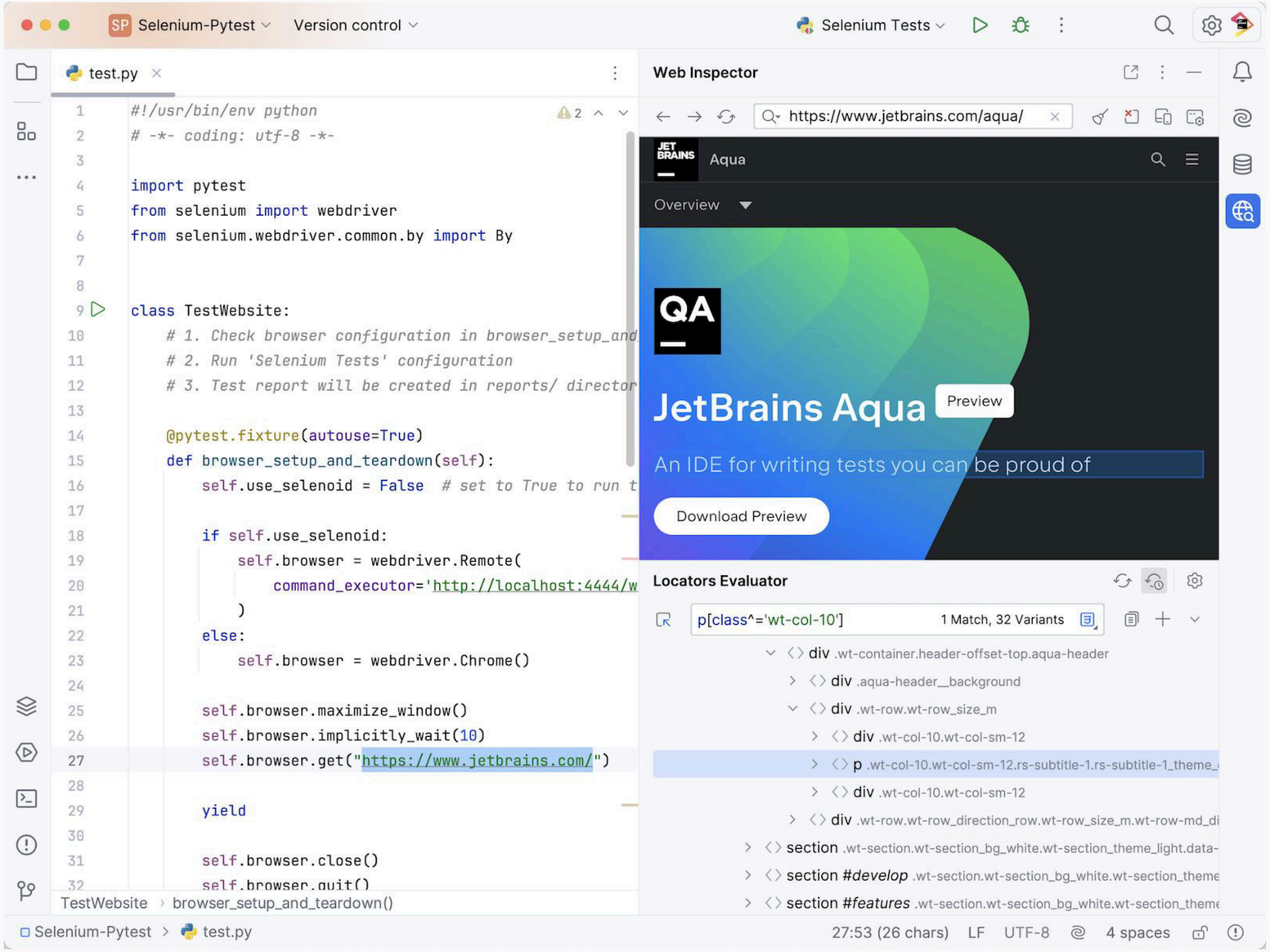

CLion

JETBRAINS IDE

Un IDE multiplataforma para C y C++

CLion es un IDE inteligente para desarrollar en C o C++ en Windows, Linux y macOS, en entornos locales, remotos o integrados. Cuenta con un analizador de código en profundidad, una amplia gama de opciones de generación de código y la posibilidad de navegar a cualquier parte de su código con un solo clic. CLion maneja los estándares C++ modernos y las bibliotecas con gran cantidad de plantillas. También se integra con muchas herramientas esenciales para el desarrollo en C++, como depuradores, marcos de pruebas de unidad, perfiladores, gestores de paquetes, sistemas de control de versiones y herramientas de bases de datos.

Más información en
jetbrains.com/es-es/clion

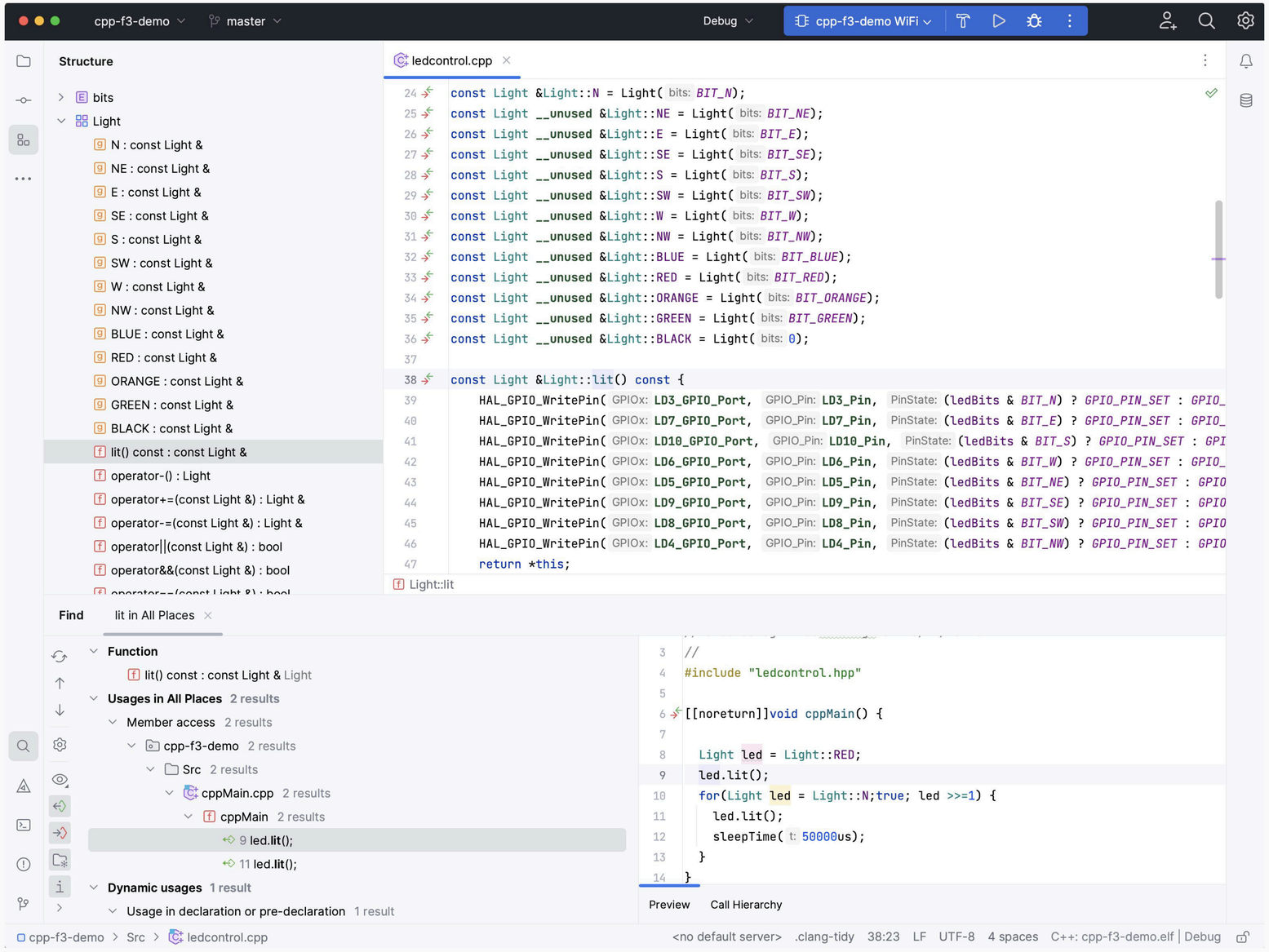

DataGrip
JETBRAINS IDE

El IDE de SQL

Este cliente inteligente de bases de datos está diseñado para satisfacer las necesidades específicas de los desarrolladores profesionales de bases de datos. Ofrece una serie de herramientas de bases de datos perfectamente agrupadas y que se ejecutan en IntelliJ Platform.

Más información en
jetbrains.com/es-es/datagrip

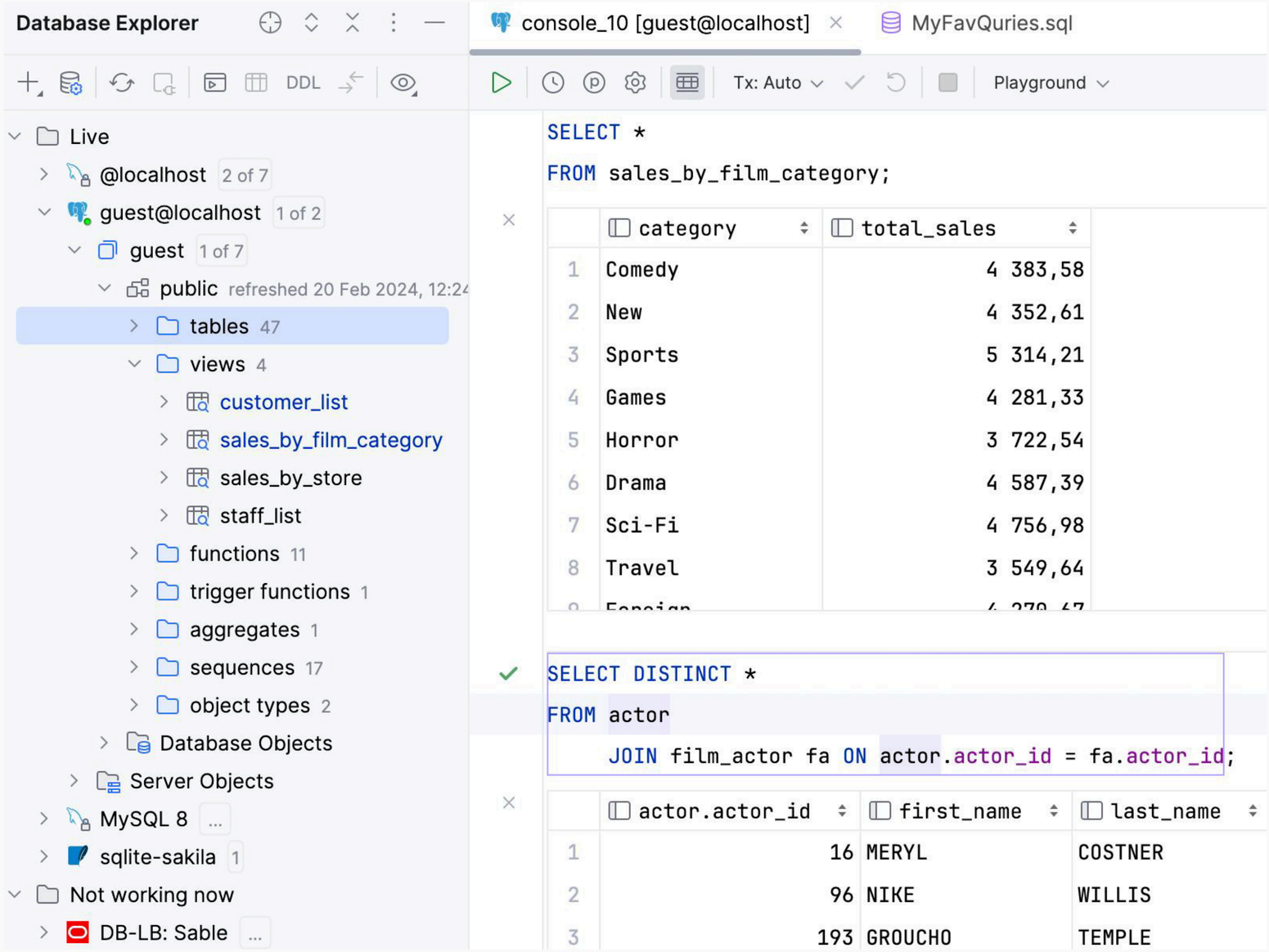

Fleet

JETBRAINS IDE

El editor de código e IDE para cualquier lenguaje

Construido desde cero, Fleet es el resultado de 20 años de experiencia en el desarrollo de IDE. Fleet arranca en un instante como un editor de texto ligero, y puede transformarse fácilmente en un IDE, con el motor de procesamiento de código de IntelliJ que se ejecuta por separado del propio editor. Al proporcionar una experiencia políglota, Fleet ofrece soporte inteligente para muchos lenguajes y tecnologías desde el principio, y la compatibilidad con más aún gracias a complementos dedicados.

Los flujos de trabajo remotos y colaborativos son los protagonistas en Fleet.

Fleet está ahora en vista previa pública.

Más información en
jetbrains.com/es-es/fleet

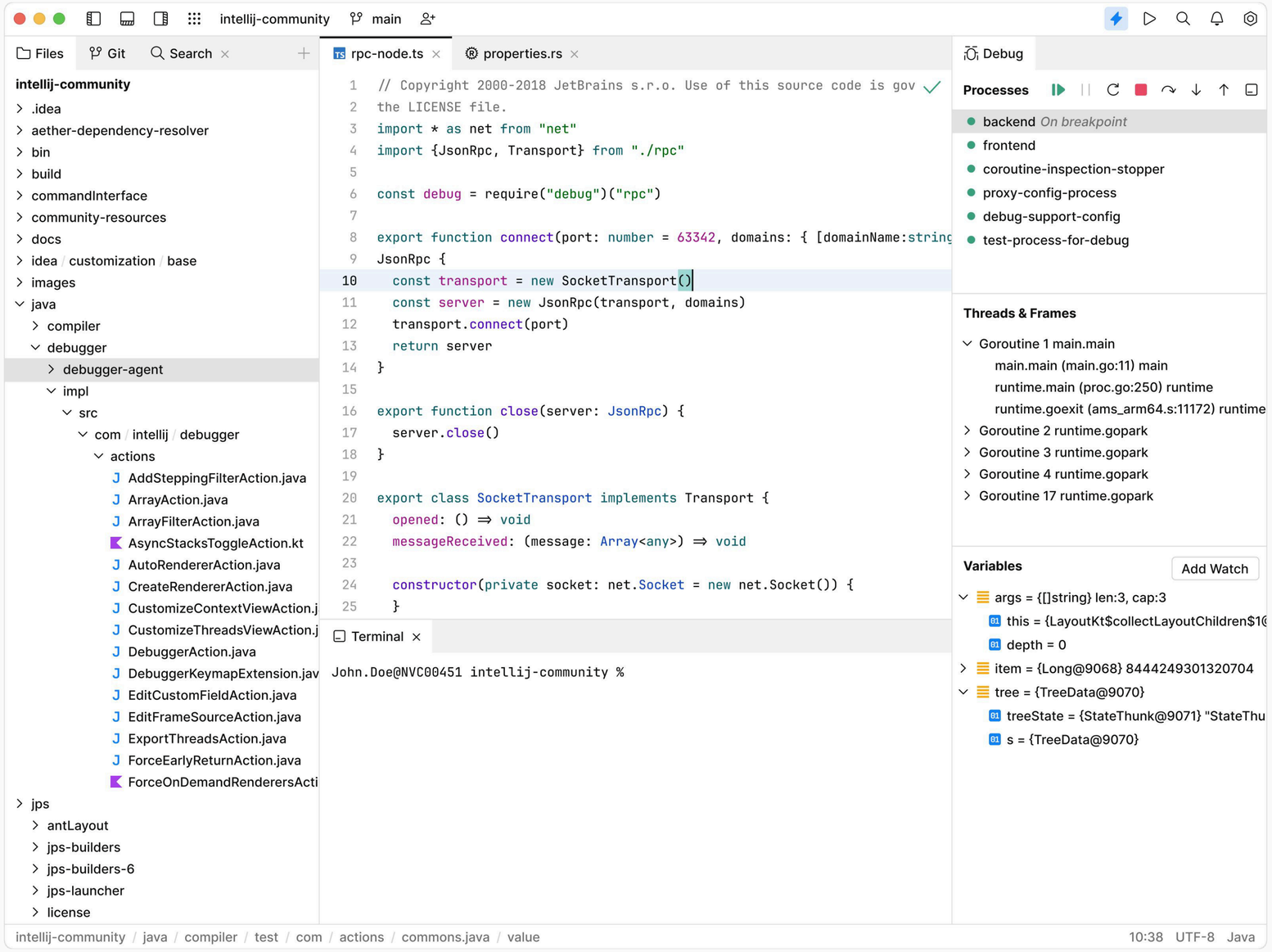

GoLand
JETBRAINS IDE

Un IDE de Go multiplataforma con compatibilidad ampliada para JavaScript, TypeScript y bases de datos

Un IDE que facilita la lectura, la escritura y la modificación de más que simplemente el código Go. GoLand está totalmente equipado para trabajar con la web, el frontend, el backend y las bases de datos. GoLand ofrece una serie de funcionalidades inteligentes, como la finalización de código inteligente, las refactorizaciones seguras con la acción de deshacer en un paso, un potente depurador integrado y detección de errores sobre la marcha con arreglos rápidos. Gracias a GoLand, todos los desarrolladores Go, tanto los programadores novatos como los experimentados, pueden crear código de forma rápida, eficiente y fiable.

Más información en
jetbrains.com/es-es/go

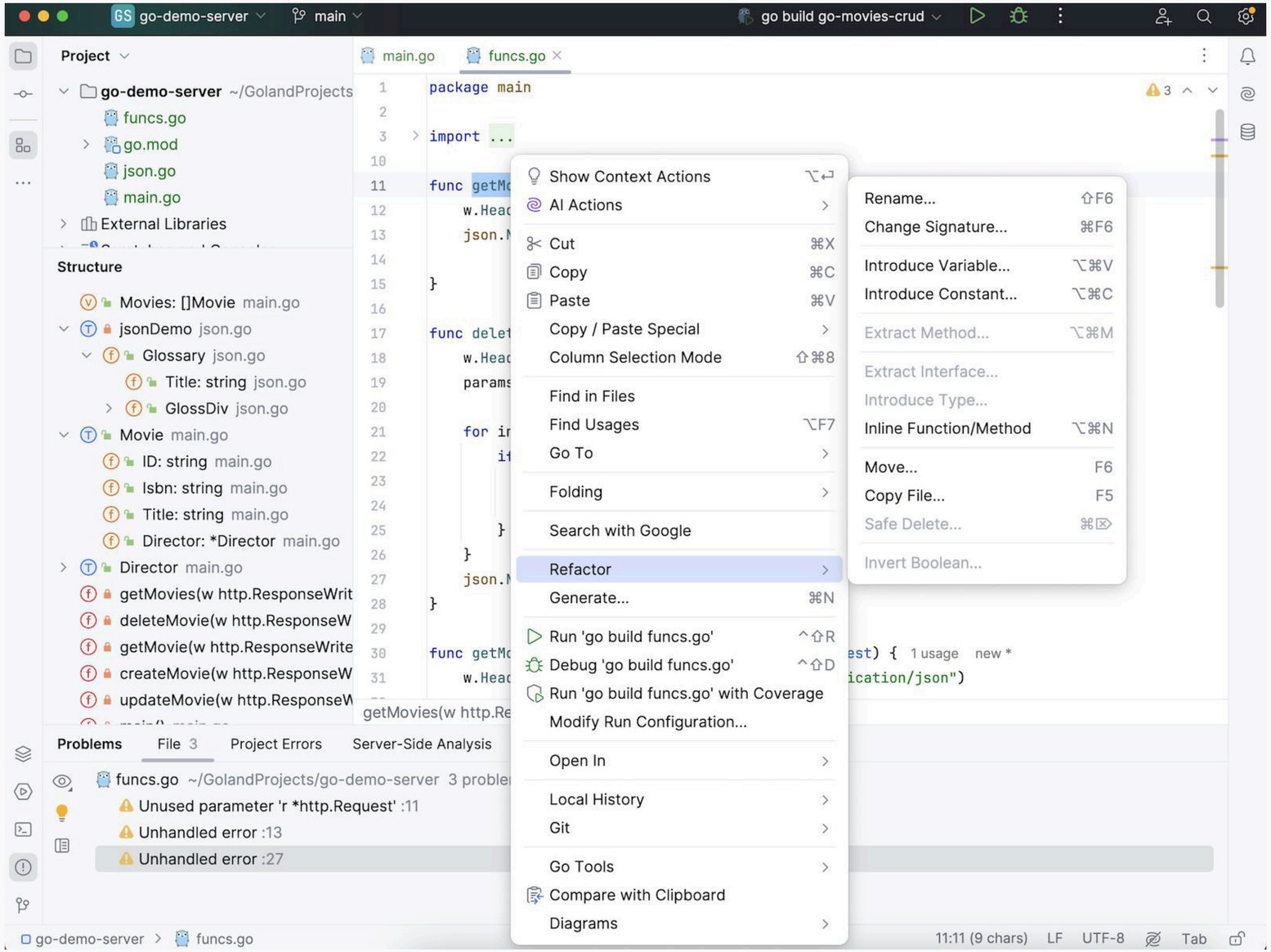

IntelliJ IDEA

JETBRAINS IDE

El IDE líder para Java y Kotlin

IntelliJ IDEA le ayuda a crear código de alta calidad de forma más eficiente, le proporciona todo lo que necesita listo para usar y se encarga de las tareas rutinarias para que usted pueda centrarse en el panorama general. El IDE insignia de JetBrains es utilizado y amado por millones de desarrolladores de todo el mundo. IntelliJ IDEA Ultimate es la versión comercial íntegra para el desarrollo Java, Kotlin, web y empresarial. IntelliJ IDEA Community Edition es la versión gratuita, basada en código abierto, para el desarrollo puro de Java y Kotlin.

Más información en
jetbrains.com/es-es/idea

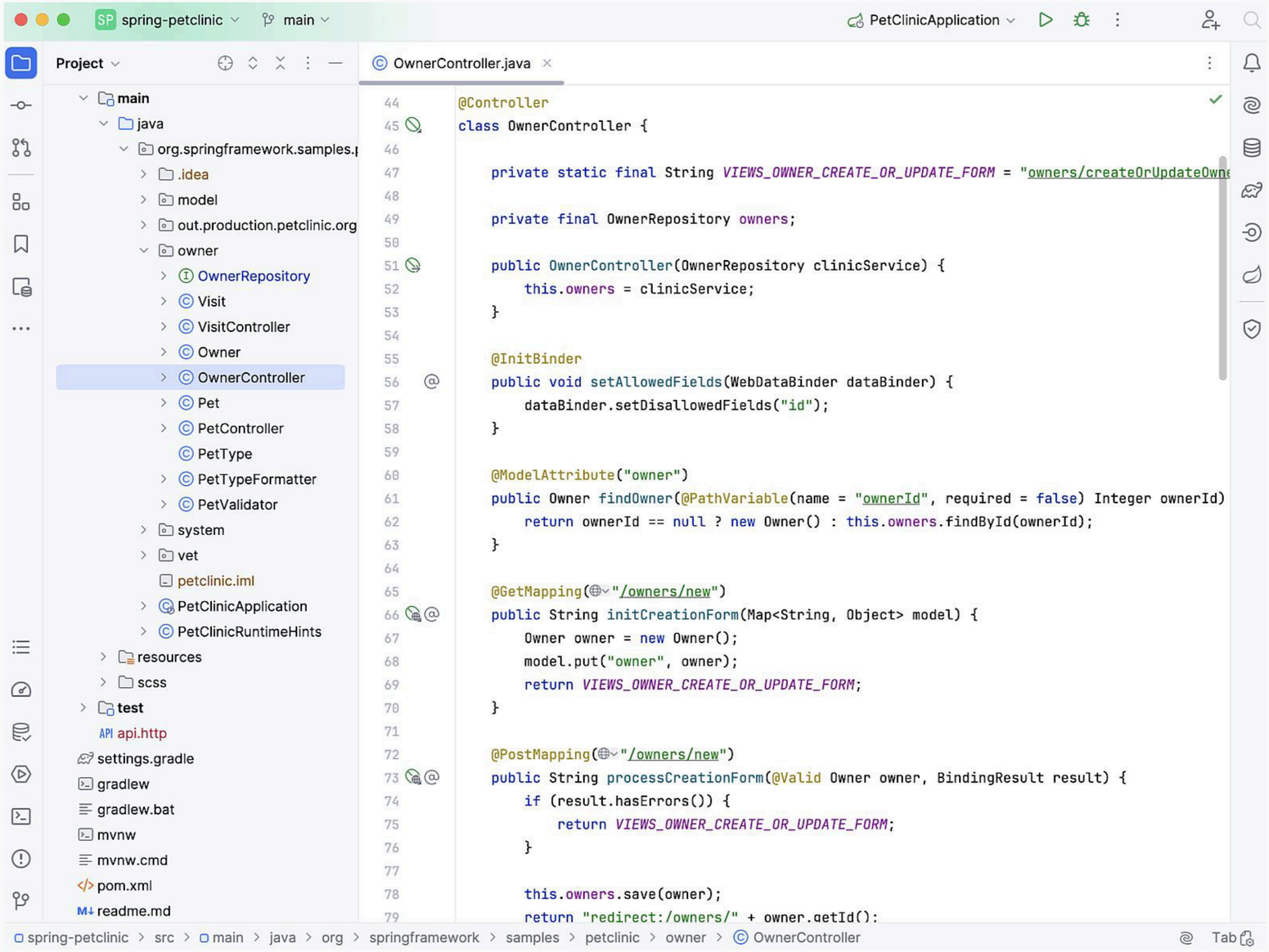

PhpStorm

JETBRAINS IDE

El IDE que impulsa a los desarrolladores de PHP

PhpStorm es el IDE para PHP de JetBrains. PhpStorm le ofrece una edición de código inteligente y rica en funcionalidades sin necesidad de configuraciones adicionales, adaptada a todos los aspectos de la programación PHP: asistencia a la codificación inteligente, refactorizaciones fiables, navegación instantánea por el código, herramientas integradas para desarrolladores, compatibilidad con marcos de trabajo PHP y mucho más.

Más información en
jetbrains.com/es-es/phpstorm

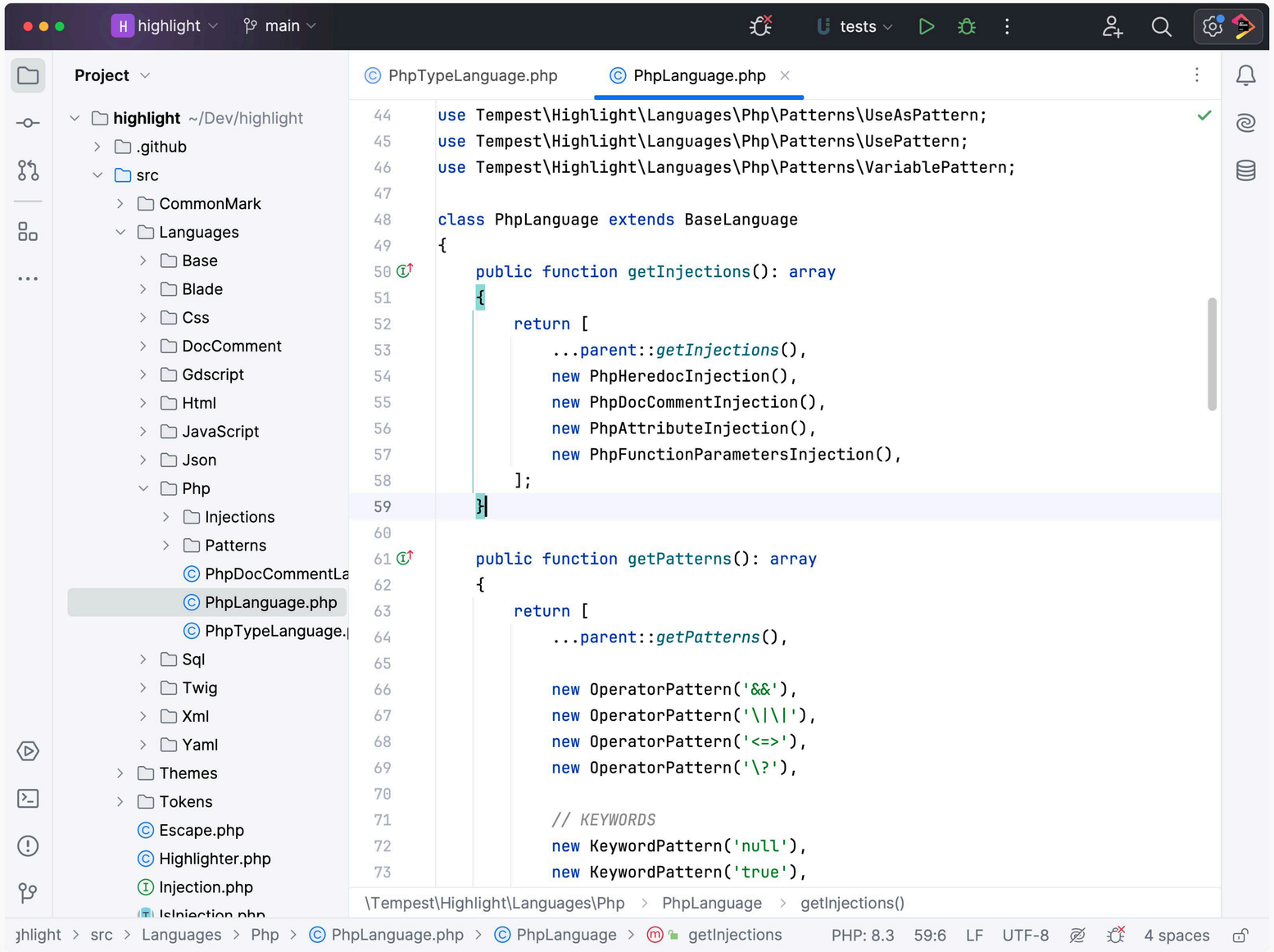

PyCharm
JETBRAINS IDE

El IDE de Python para la ciencia de datos y el desarrollo web

PyCharm hace de la codificación una experiencia más agradable, se integra con diferentes herramientas y complementos desde el primer momento, le permite aumentar la productividad y le ayuda a escribir mejor código. Para los científicos de datos, combina la interactividad de los cuadernos de Jupyter con la asistencia a la codificación inteligente en Python, la compatibilidad con Anaconda y las bibliotecas científicas, como pandas, Polars, Matplotlib, NumPy y TensorFlow. Para los desarrolladores web, PyCharm ofrece una compatibilidad superior con el desarrollo frontend, la gestión de bases de datos y los marcos de trabajo más populares, como Django, Flask y FastAPI.

Más información en
jetbrains.com/es-es/pycharm

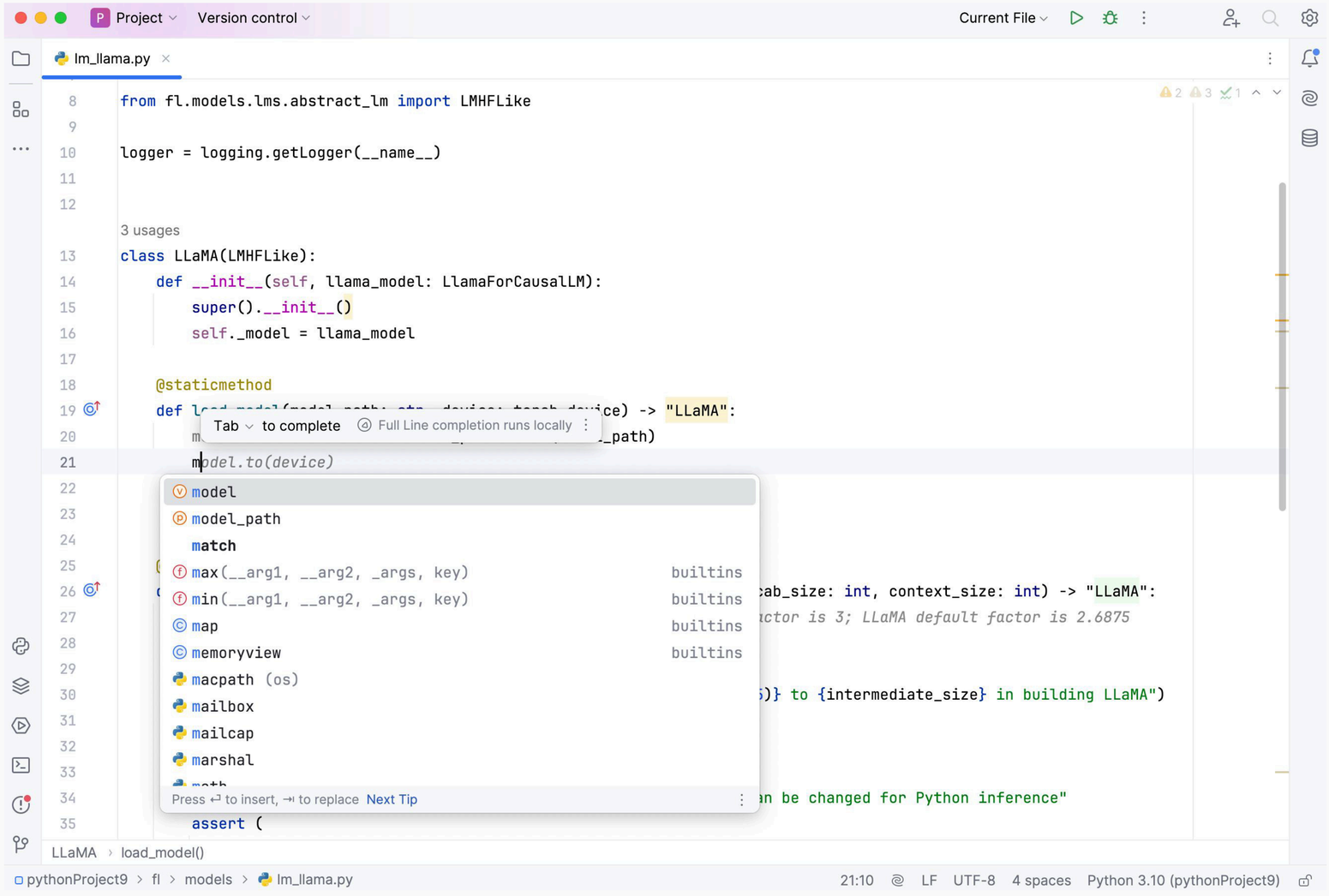

Rider
JETBRAINS IDE

Un IDE .NET multiplataforma, rápido y potente

JetBrains Rider le ayuda a desarrollar toda la gama de aplicaciones y proyectos web .NET, así como juegos basados en Unity, Unreal Engine y Godot en Windows, Mac y Linux. Proporciona una amplia capacidad de edición e información del código para los lenguajes utilizados en el desarrollo en .NET, incluidos C#, F#, Razor, Blazor syntax, JavaScript, TypeScript, XAML, HTML, CSS y SQL. JetBrains Rider fusiona la gran cantidad de inspecciones de código, acciones contextuales y refactorizaciones de ReSharper con el robusto conjunto de funcionalidades del IDE de la plataforma IntelliJ y el propio estilo específico de Rider para .NET. Aunque es increíblemente rico en funcionalidades, el IDE sigue siendo rápido y receptivo en las distintas plataformas.

Más información en
jetbrains.com/es-es/rider

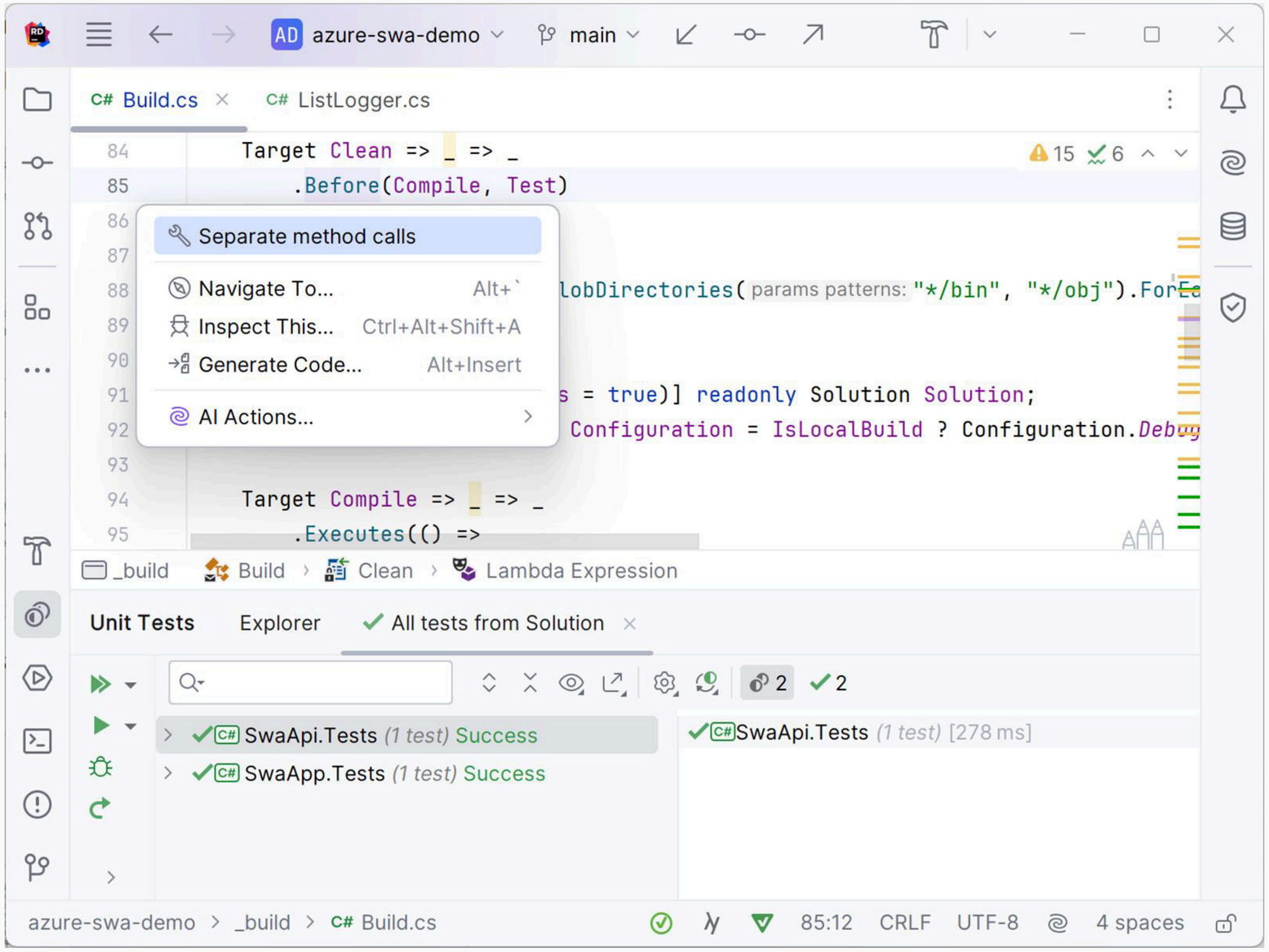

RubyMine
JETBRAINS IDE

El IDE inteligente para Ruby y Rails

RubyMine es un JetBrains IDE multiplataforma que proporciona todas las herramientas esenciales para los desarrolladores de Ruby y Ruby on Rails desde el primer momento. Ofrece finalización y análisis inteligentes del código, navegación sencilla por el código, refactorizaciones automatizadas seguras, un potente depurador interactivo, flujo de trabajo Git integrado, compatibilidad con las últimas funcionalidades de los lenguajes RBS y JavaScript, integración con bases de datos y muchas otras funcionalidades. Todas las herramientas están integradas en un entorno altamente personalizable, productivo y fácil de usar.

Más información en
jetbrains.com/es-es/ruby

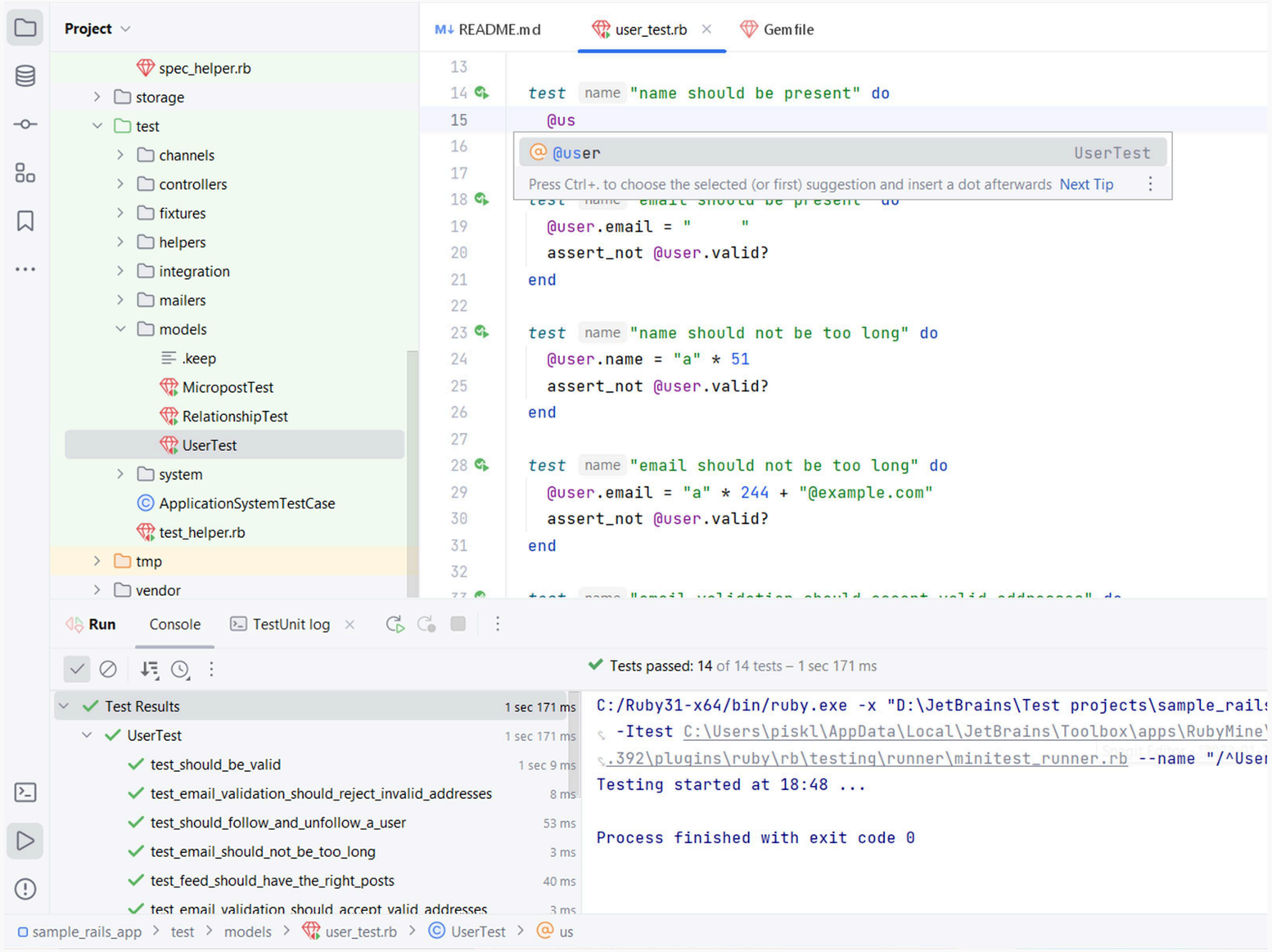

Nuevo

RustRover
JETBRAINS IDE

Un JetBrains IDE específico para los desarrolladores de Rust

RustRover es un IDE que ofrece finalización inteligente del código, inspecciones en directo personalizadas, resaltado de sintaxis intrincada, integración total con Cargo y compatibilidad completa con pruebas para potenciar su desarrollo integrado con Rust. Es todo lo que se puede esperar de un JetBrains IDE y más.

Más información en
jetbrains.com/es-es/rust

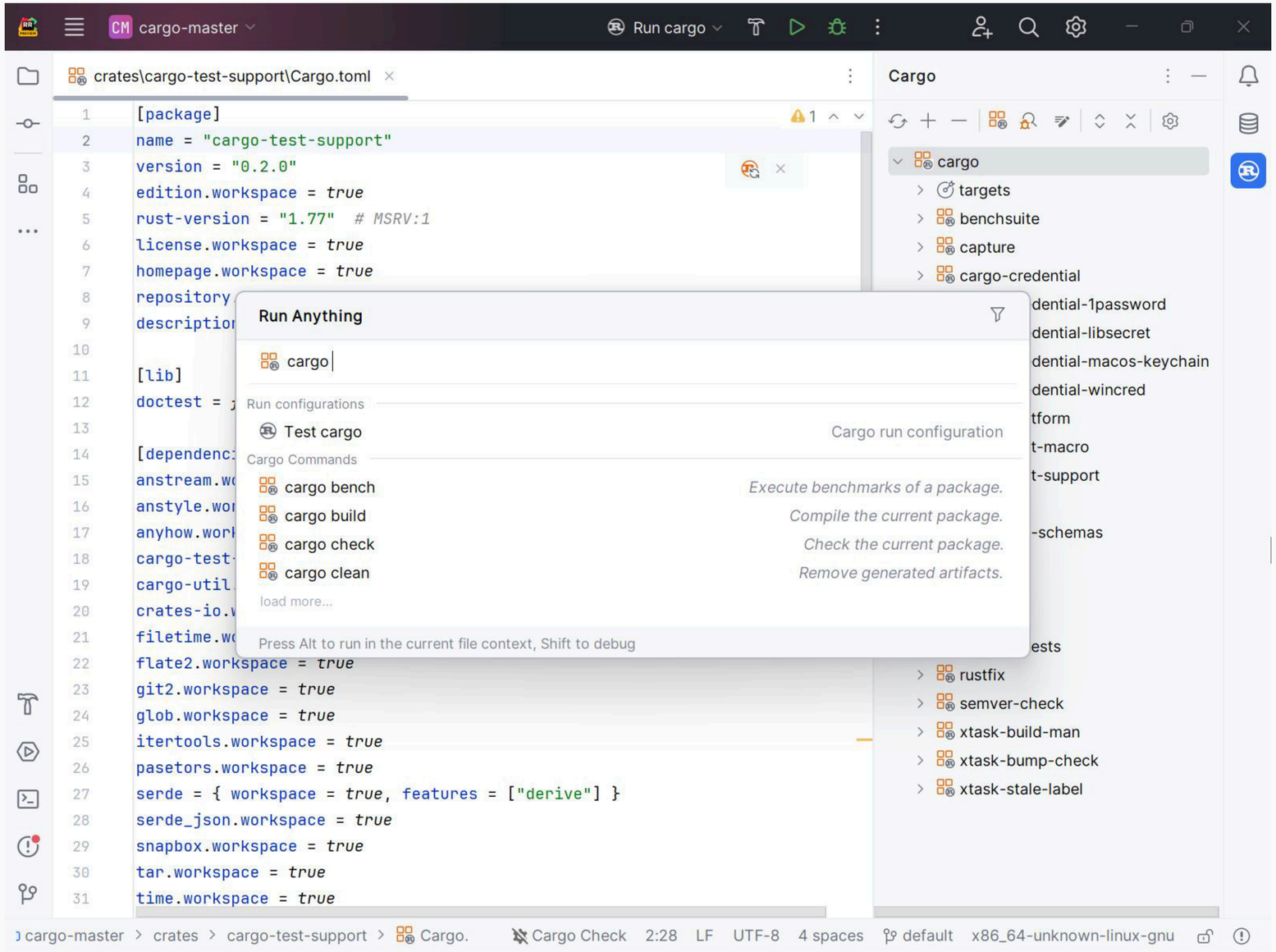

WebStorm

JETBRAINS IDE

El IDE para JavaScript y TypeScript

WebStorm incluye todo lo que necesita para el desarrollo de JavaScript y TypeScript y le permite ponerse directamente a programar. Tanto si se trata de resolver conflictos de fusión de Git como de renombrar un símbolo en varios archivos, el IDE facilita la realización de las tareas más complejas con solo unos clics.

Más información en
jetbrains.com/es-es/webstorm

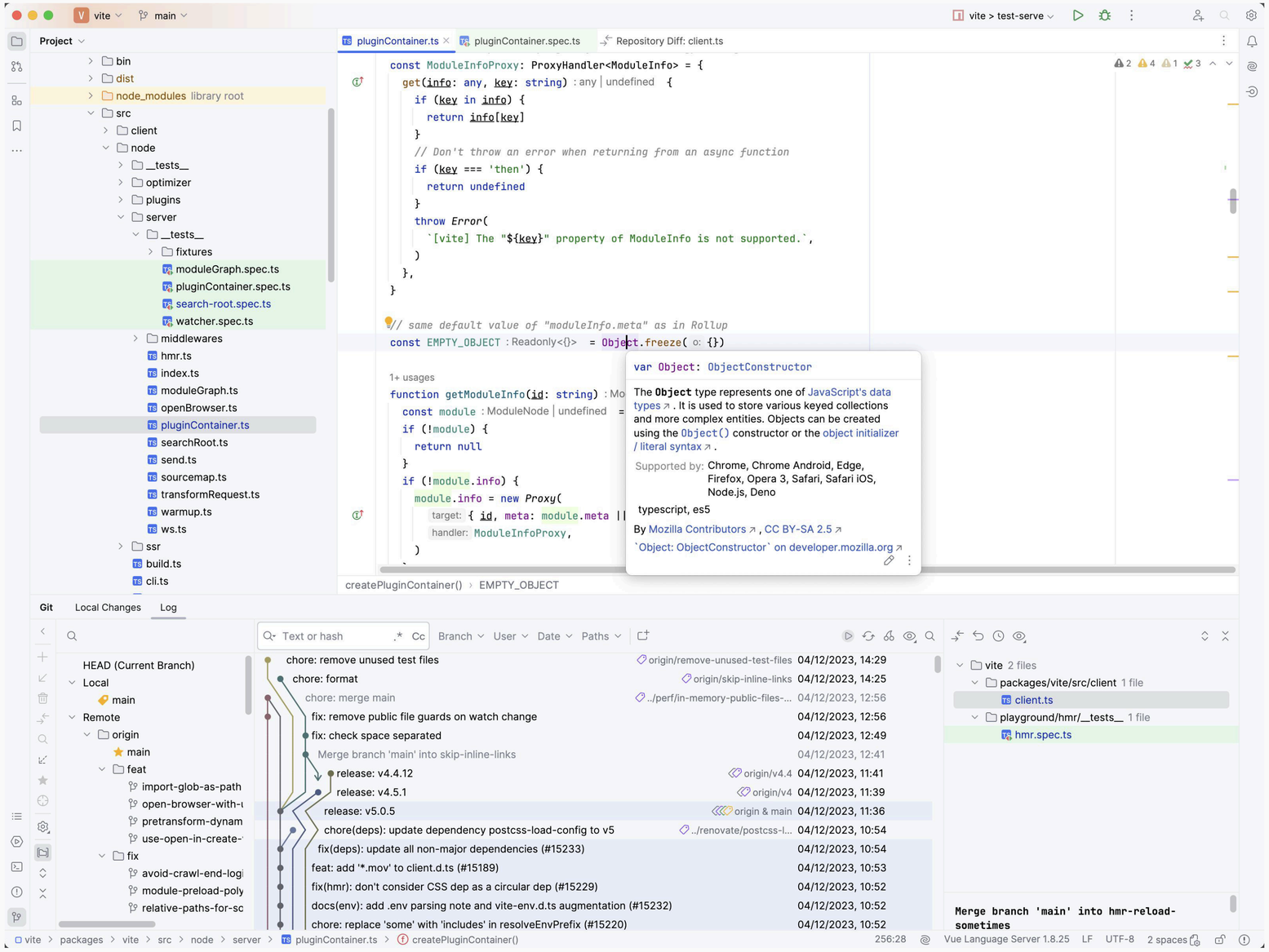

Writerside

JETBRAINS IDE

Documentación como código lista para usar

Equipe a sus redactores técnicos con una nueva herramienta de creación de documentación basada en la misma plataforma que los JetBrains IDEs. Utilice Markdown, marcado semántico o una combinación de ambos para crear documentos sobre productos, tutoriales, referencias de API, guías para desarrolladores y artículos prácticos. Con Writerside, puede utilizar una sola fuente y reutilizar el contenido con filtros y variables. La vista previa en directo muestra los documentos en sus diseños finales incluso antes de que se redacten y pasen a producción.

Más información en jetbrains.com/es-es/writerside

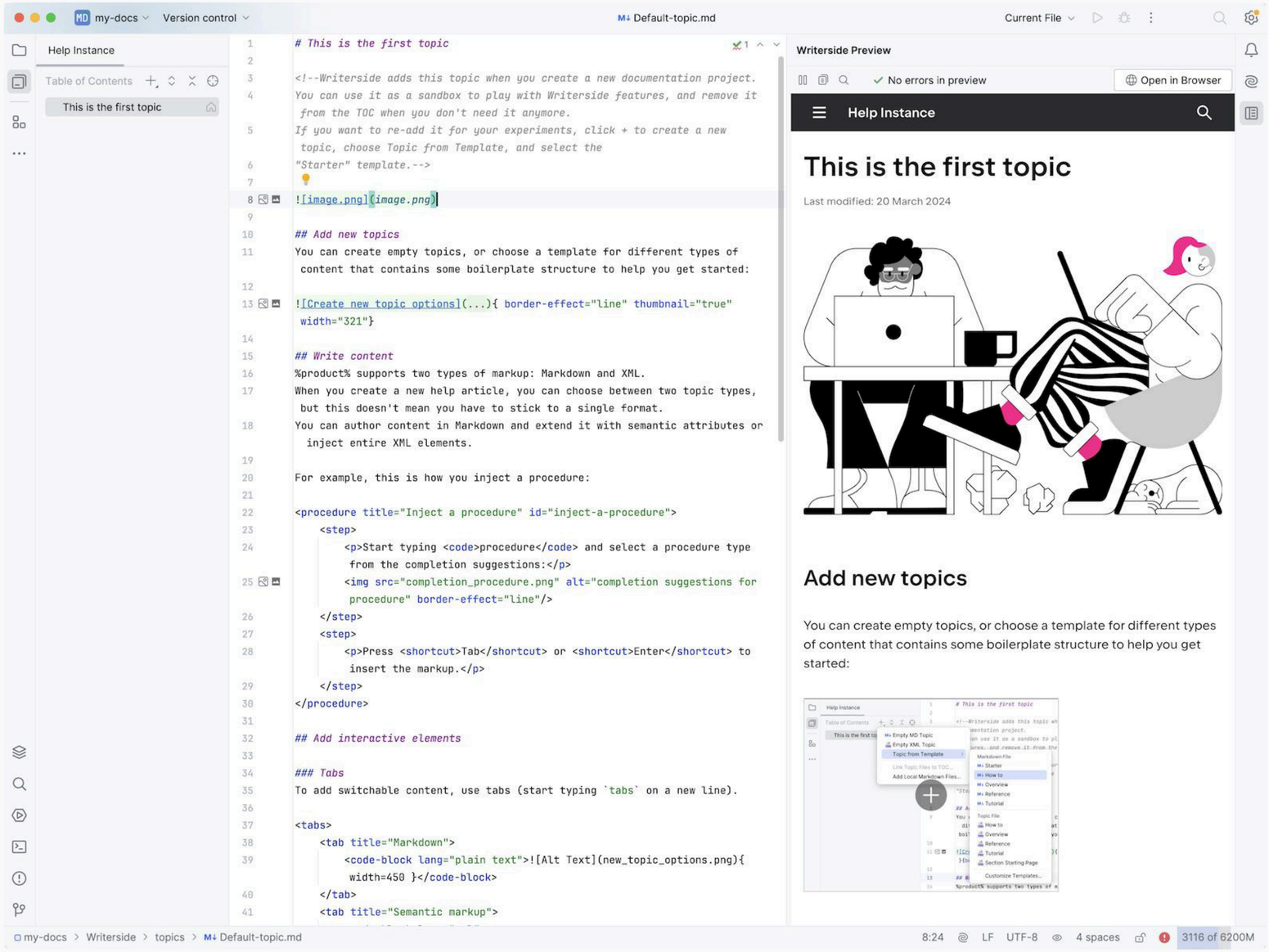

Complementos y servicios



Nuevo

JetBrains AI

Potencie sus herramientas. Disfrute de una nueva libertad.

Con JetBrains AI, sus herramientas favoritas adquieren nuevas capacidades mientras usted dispone de más información al alcance de la mano. Libérese de las tareas repetitivas y concéntrese como nunca antes.

Más información en
jetbrains.com/es-es/ai...

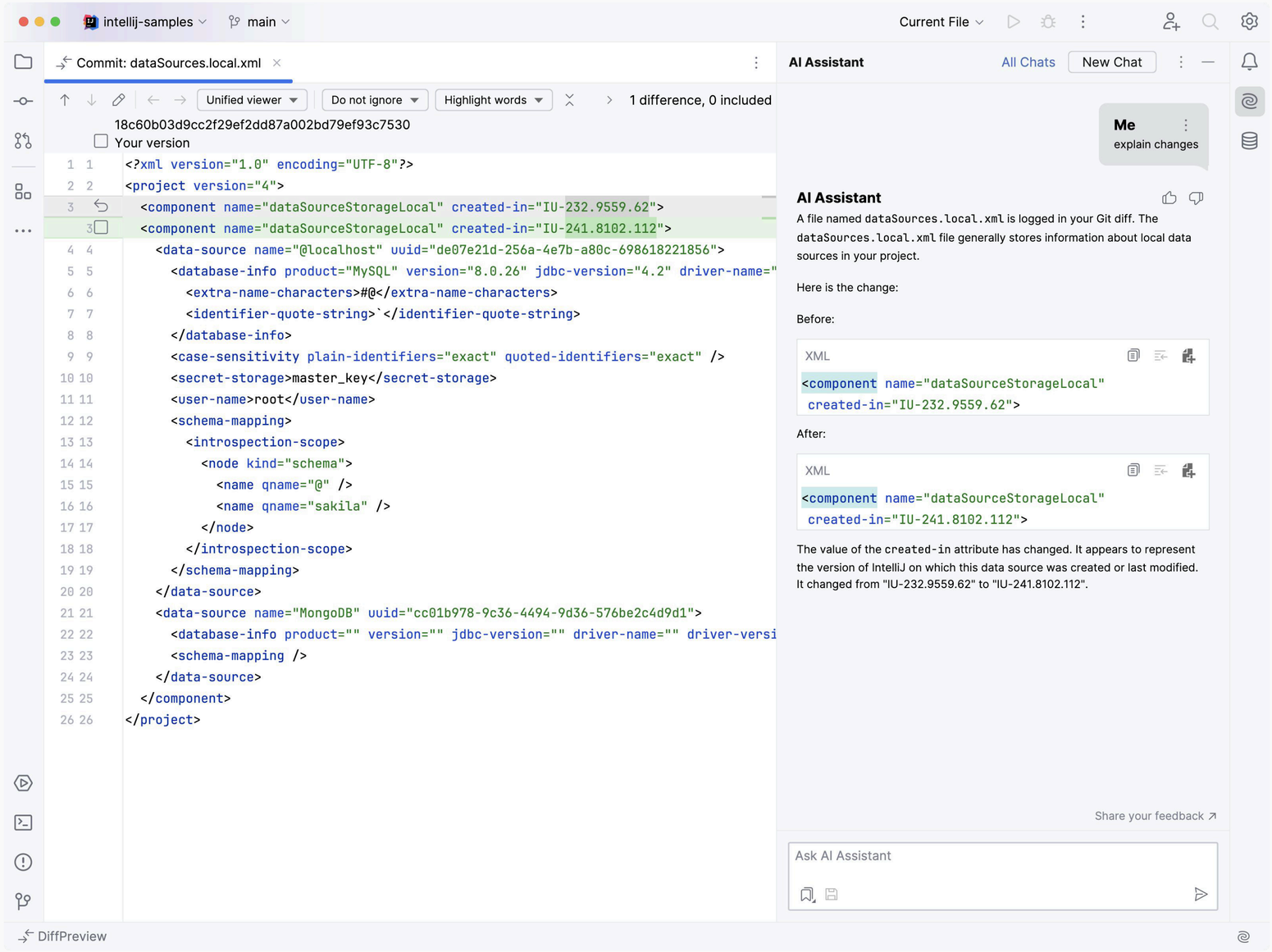

Code With Me
by JETBRAINS

Colaboración en línea en tiempo real

Code With Me le permite trabajar a distancia en un proyecto compartido con sus compañeros de equipo, donde cada miembro puede utilizar su propia pantalla y teclado y aprovechar al máximo las potentes funcionalidades de este JetBrains IDE. Pueden explorar el código, editarlo juntos, ver cómo aparecen los cambios en tiempo real y conectarse mediante videollamadas.

Para mayor seguridad y cumplimiento, también puede instalar y ejecutar Code With Me en su red privada. Nunca se transferirá tráfico al exterior.

Más información en
jetbrains.com/es-es/code-with-me

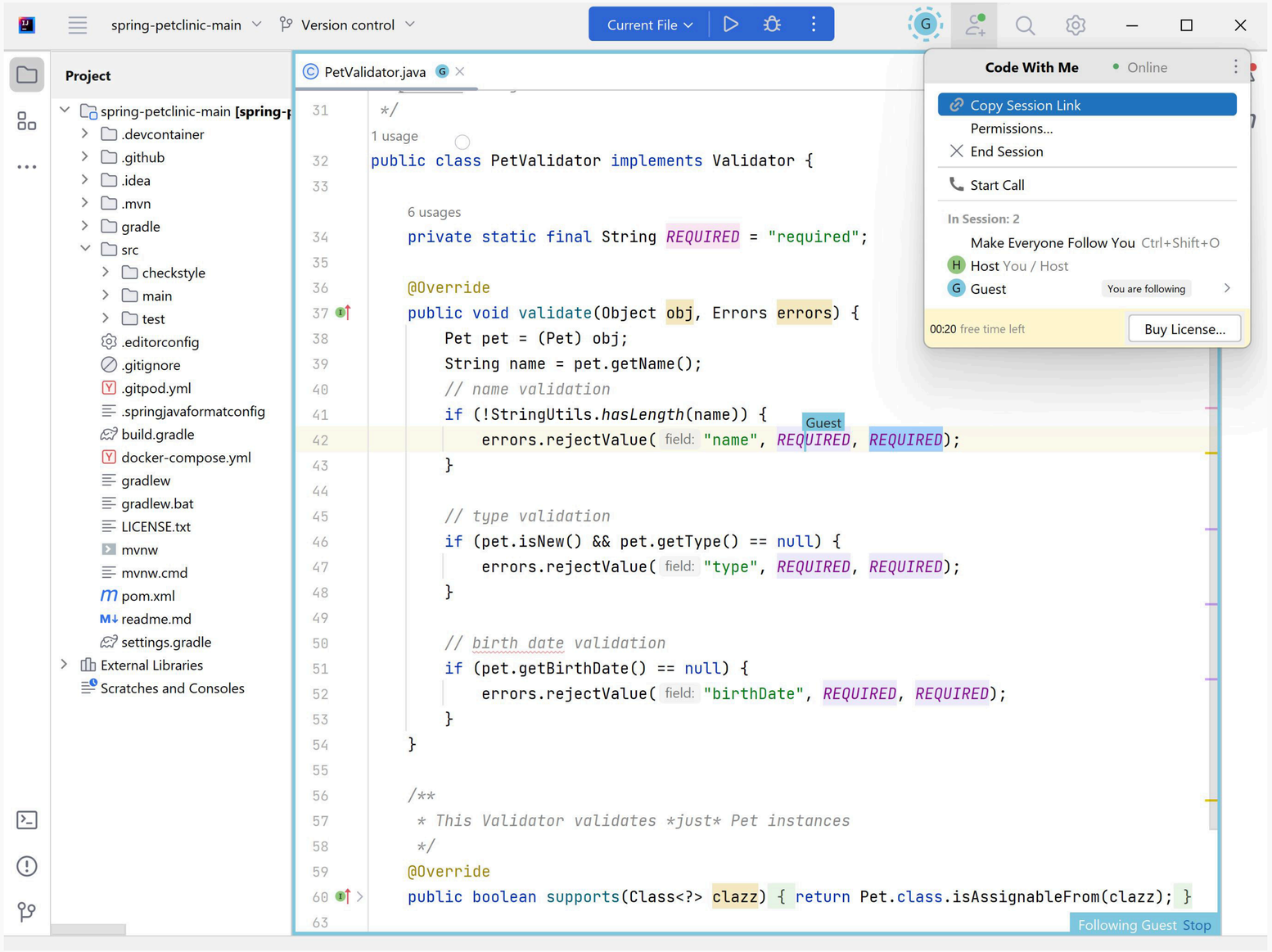

License Vault
by JETBRAINS

Gestión eficaz de las licencias de JetBrains para equipos y empresas en crecimiento

License Vault distribuye eficazmente las licencias de los JetBrains IDEs para toda su organización y proporciona a su equipo la flexibilidad necesaria para escalar a medida que crece. Los miembros de su equipo obtienen los IDE y los complementos de JetBrains que necesitan al momento y los pagos podrá gestionarlos más adelante. License Vault distribuye las licencias asignándolas de forma automática a los usuarios. Lo único que el usuario debe hacer es iniciar el IDE, introducir la URL de License Vault e iniciar sesión con su SSO corporativo.

Más información en
jetbrains.com/es-es/license-vault

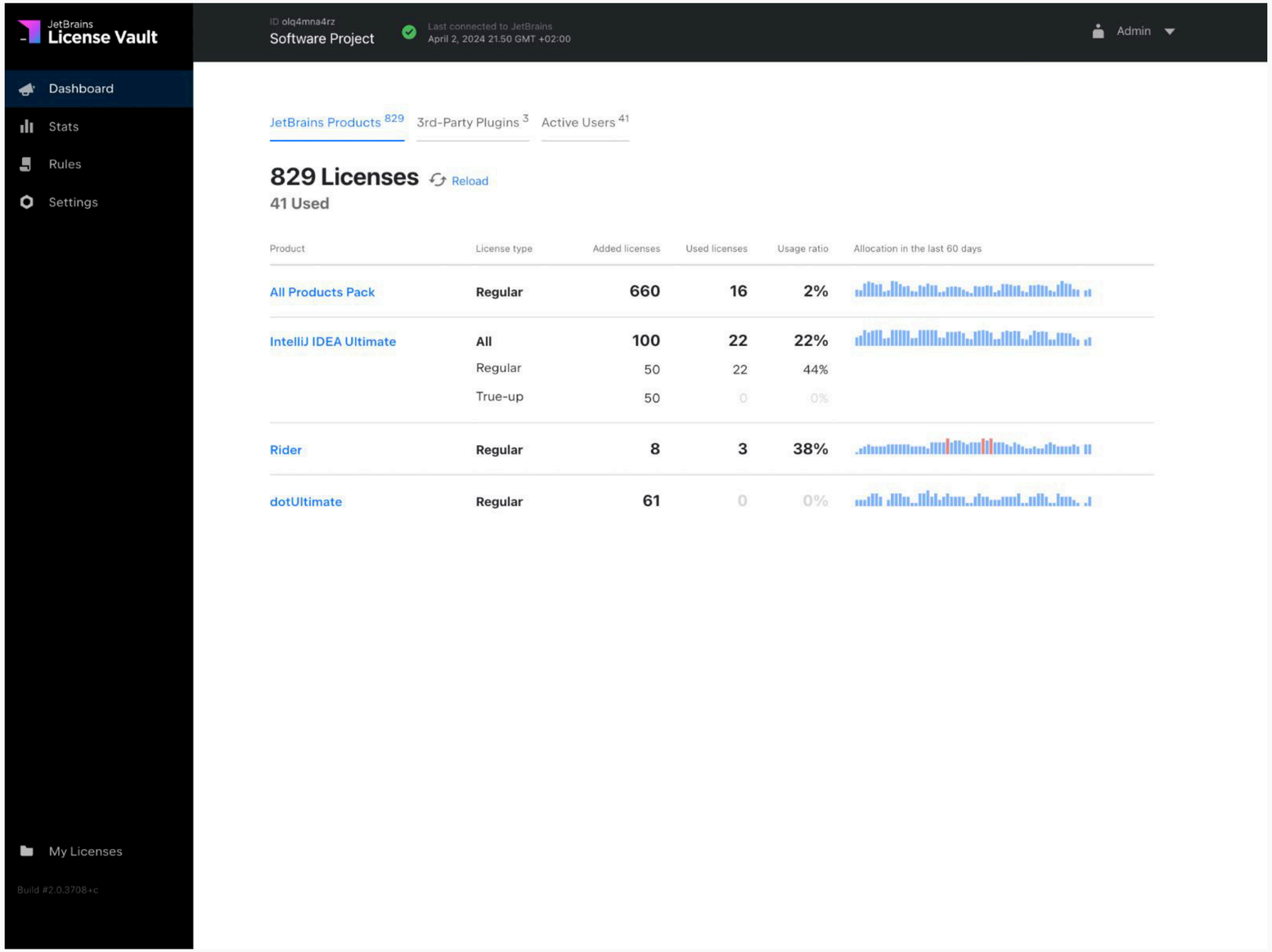

RiderFlow
by JETBRAINS

Herramienta de escenografía para construir y gestionar su espacio 3D

RiderFlow es un complemento gratuito para el editor de Unity que le ayuda a comprender mejor las escenas. Introduce una serie de funcionalidades que se combinan para aumentar la productividad en el editor: gestionar escenas complejas, desplazarse con facilidad, encontrar los recursos necesarios, sustituir los objetos de marcadores de posición y mucho más. Las funciones de calidad de vida están diseñadas para impulsar su productividad en el editor de Unity, para que pase menos tiempo buscando objetos y recursos, o restableciendo las vistas de la escena, y más tiempo entendiendo su escena y mejorando su juego.

Más información en
jetbrains.com/es-es/riderflow...

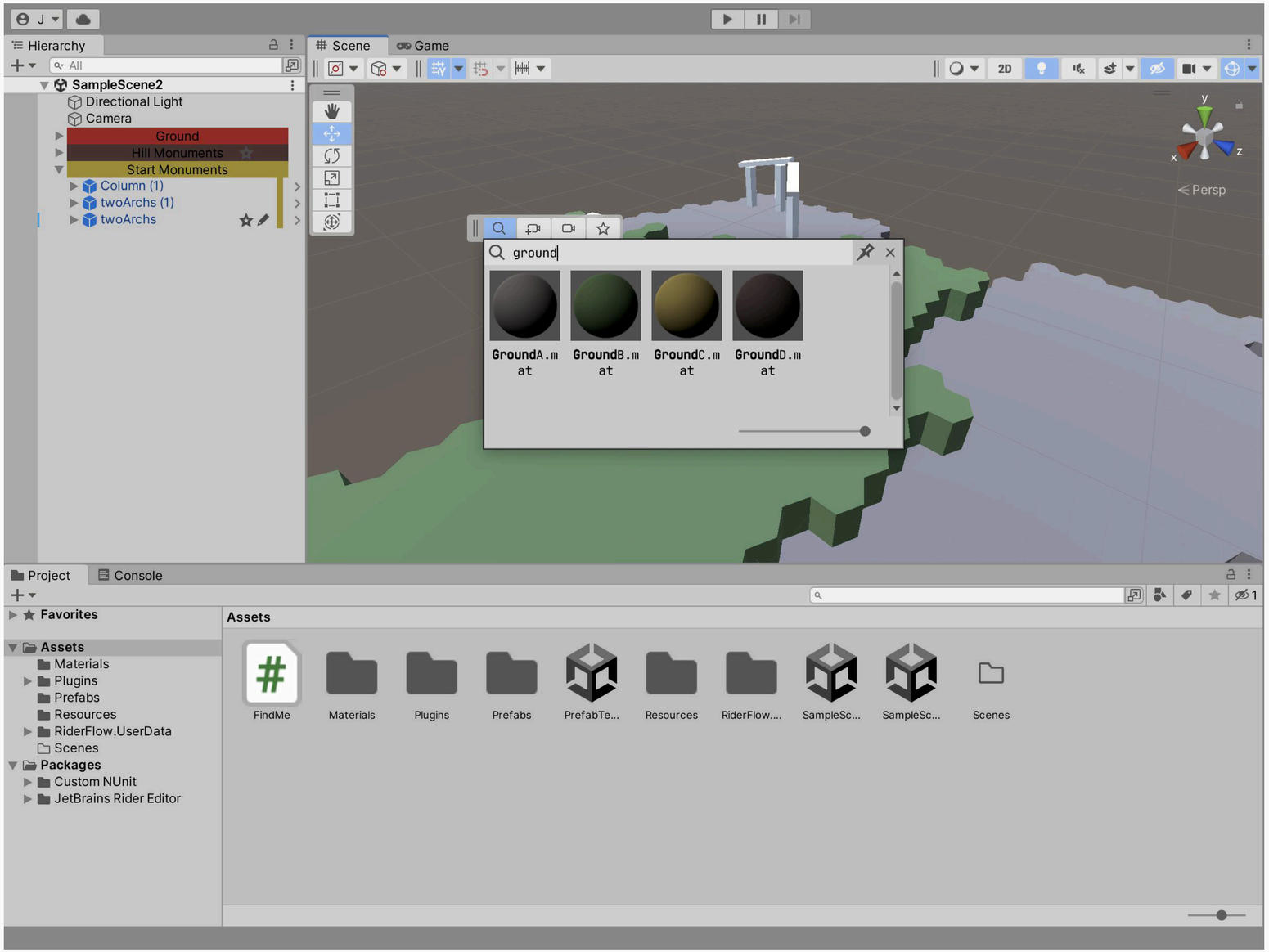

Toolbox App

Una aplicación gratuita para gestionar proyectos y herramientas de JetBrains de forma inteligente

Toolbox App es una pequeña aplicación que ofrece acceso sin esfuerzo a las herramientas y proyectos de los desarrolladores en todos los JetBrains IDEs. Simplifica las instalaciones, actualizaciones y reversiones a versiones anteriores. También dispone de una opción de autoactualización para cada IDE instalado.

Más información en
jetbrains.com/es-es/toolbox-app

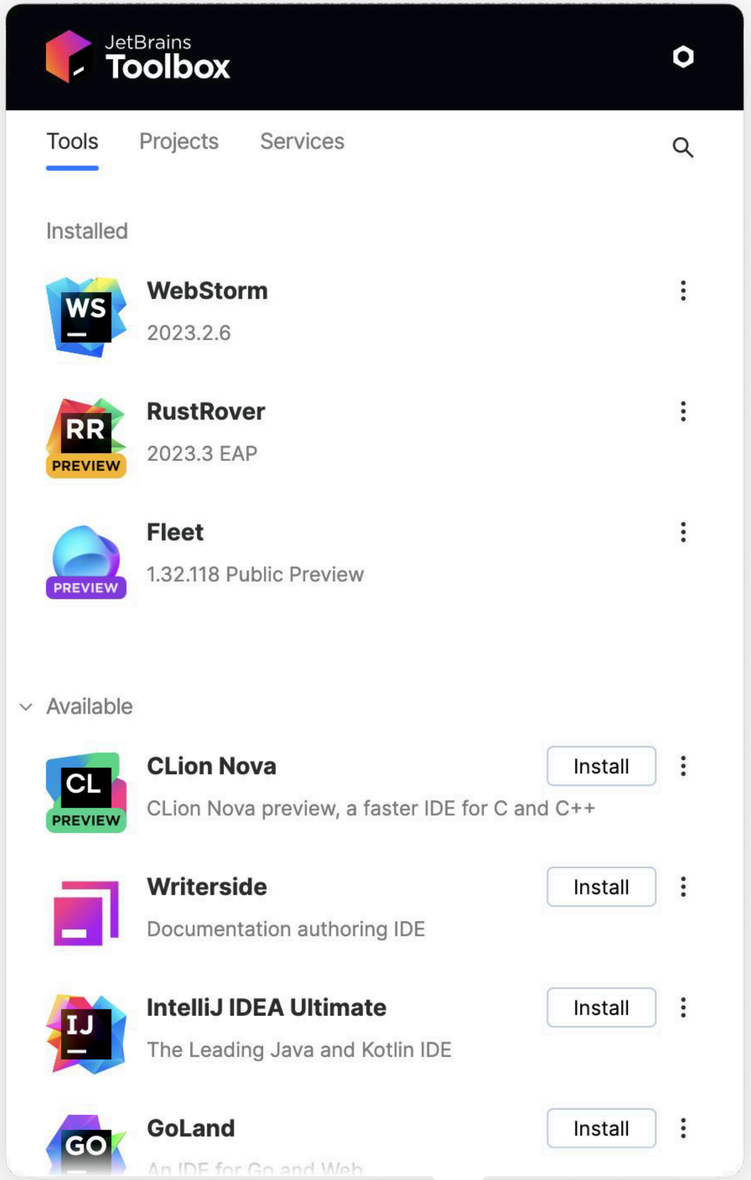

JETBRAINS IDE Services

Elevamos la productividad de los desarrolladores a nivel empresarial

JetBrains IDE Services es un paquete para desarrolladores que impulsa la productividad al nivel de toda una organización. Desde automatizar tareas repetitivas con AI Assistant hasta promover una colaboración eficiente, estas soluciones agilizan el desarrollo de software a la vez que facilitan la gestión de herramientas para desarrolladores a gran escala.

Más información en
jetbrains.com/es-es/ide-services

IDE Provisioner
by JETBRAINS

License Vault
by JETBRAINS

Code With Me
by JETBRAINS

CodeCanvas
by JETBRAINS

JetBrains AI

Herramientas .NET y Visual Studio



ReSharper
by JETBRAINS

La herramienta de productividad líder para Visual Studio

ReSharper es una conocida herramienta de productividad que convierte Microsoft Visual Studio en un IDE mucho mejor. Con más de 2900 inspecciones de código sobre la marcha, más de 700 acciones contextuales y un sinfín de refactorizaciones, ReSharper se ocupa de los pequeños detalles y las partes rutinarias de la codificación para ayudar a los desarrolladores individuales y a los equipos a ofrecer aplicaciones .NET de mayor calidad con mayor rapidez.

Más información en
jetbrains.com/es-es/resharper

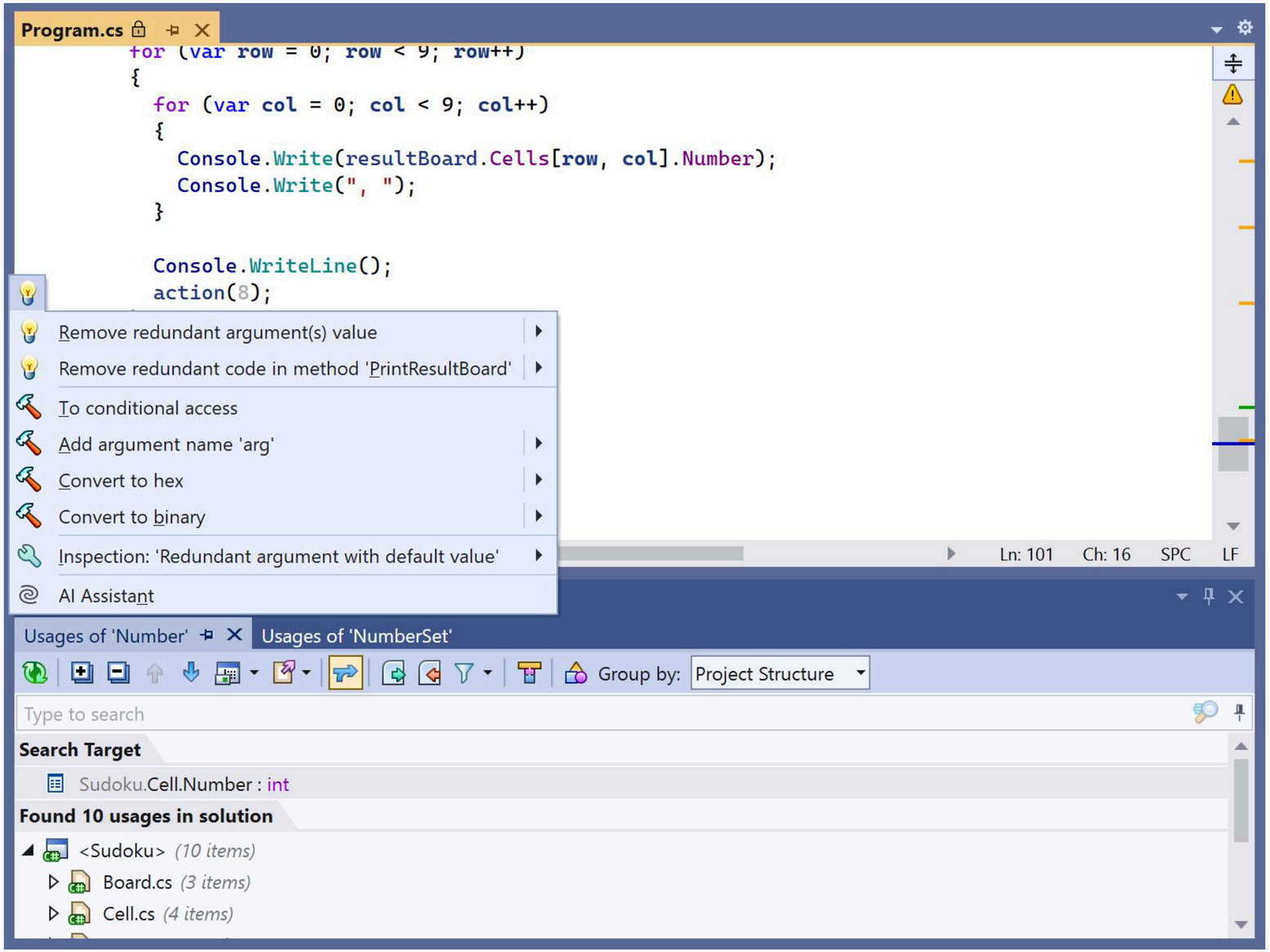

ReSharper C++
by JETBRAINS

La extensión de Visual Studio para desarrolladores de C++

ReSharper C++ es una extensión de productividad para desarrollar en C++ que se integra completamente con Microsoft Visual Studio. Ayuda a los desarrolladores a crear código eficiente y correcto en C++ moderno proporcionando refactorizaciones seguras, navegación rápida y análisis del código para los aspectos más complejos del lenguaje. Ofrece compatibilidad con shaders de HLSL, las especificaciones C++/CLI y el código Unreal Engine.

Más información en
jetbrains.com/es-es/resharper-cpp

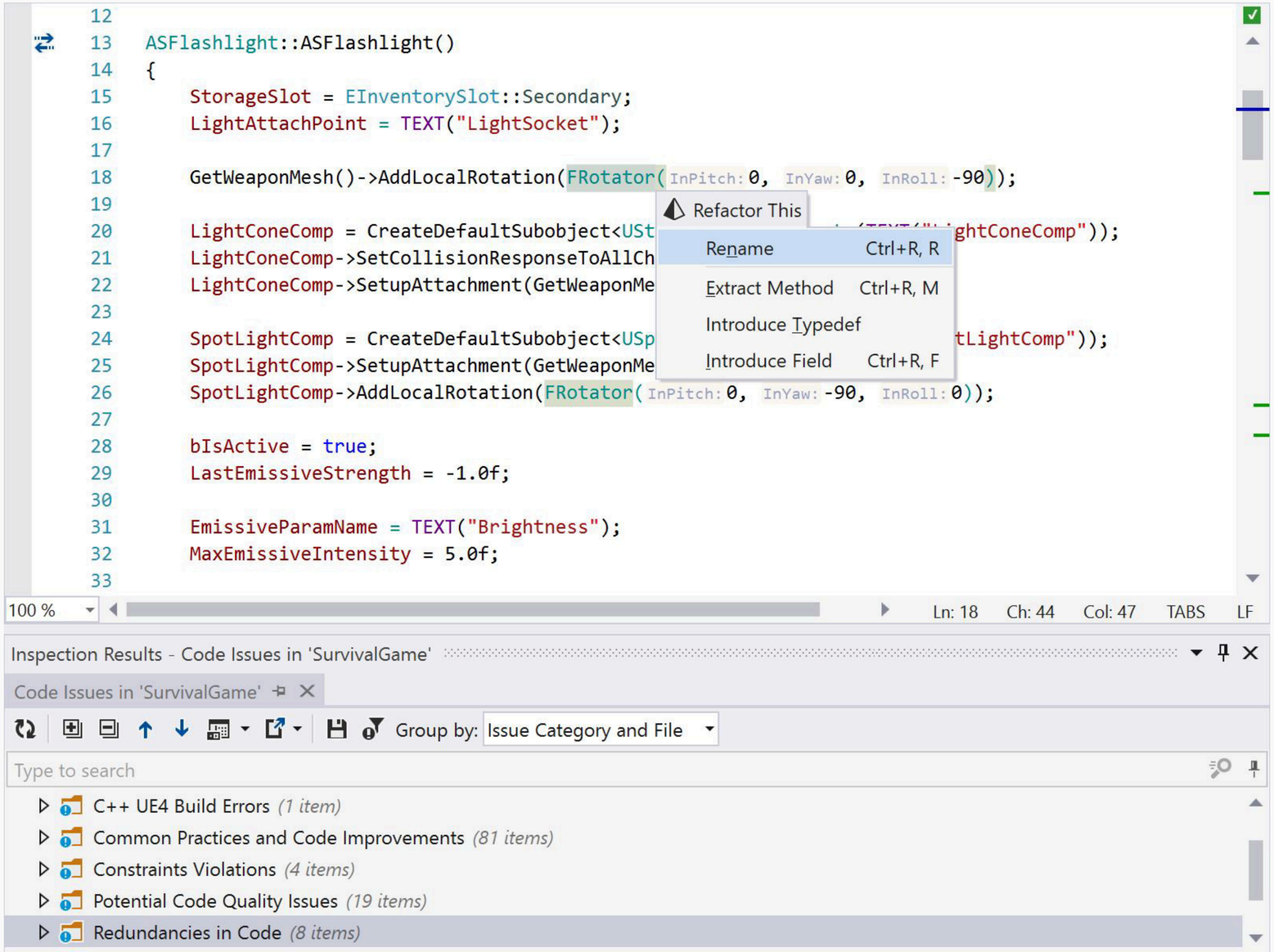

dotCover
by JETBRAINS

Un ejecutor de pruebas de unidad .NET y herramienta de cobertura de código

Con dotCover siempre sabe hasta qué punto su código está cubierto por pruebas de unidad. dotCover funciona directamente en Visual Studio y está listo para la integración continua.

Más información en
jetbrains.com/es-es/dotcover

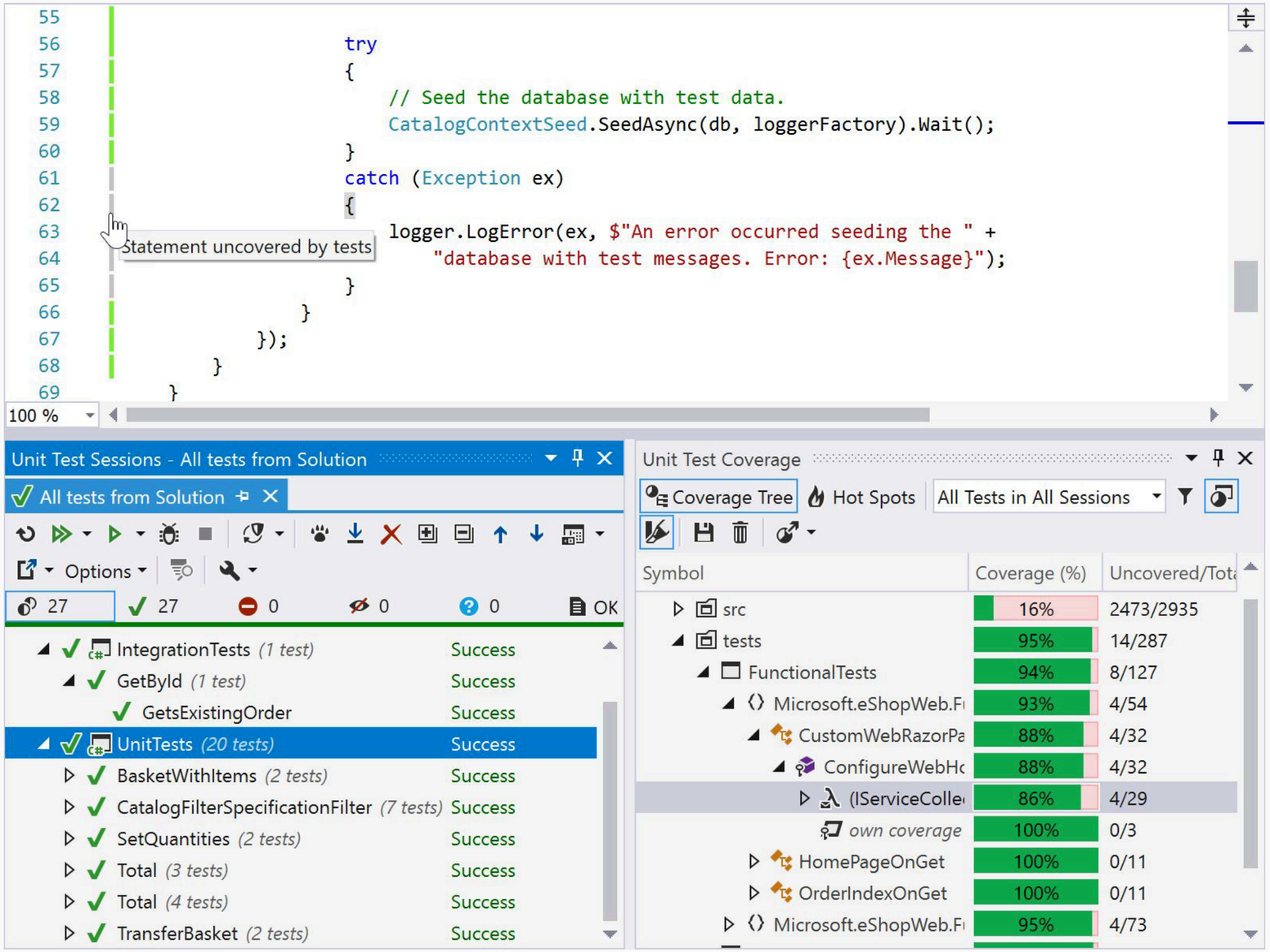

dotMemory
by JETBRAINS

Un perfilador de memoria .NET

dotMemory es una herramienta indispensable cuando se trata de optimizar el uso de la memoria de sus aplicaciones .NET, detectar fugas de memoria y combatir todo tipo de problemas de memoria. dotMemory está disponible como aplicación independiente y como complemento integrado para JetBrains Rider.

Más información en
jetbrains.com/es-es/dotmemory

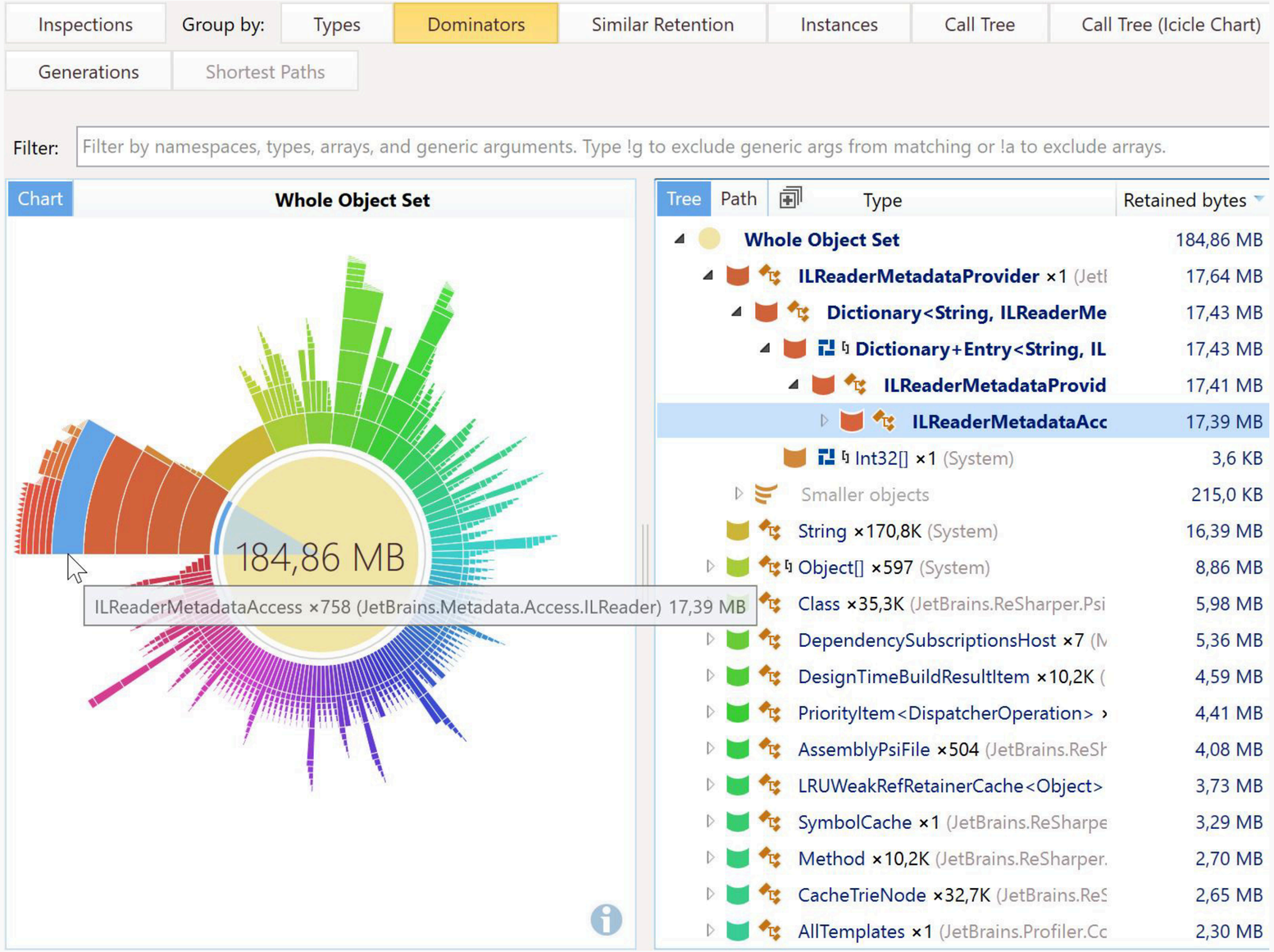

dotPeek
by JETBRAINS

Un buscador de ensamblados y decompilador .NET gratuito

dotPeek ofrece decompilación de alta calidad y búsqueda de ensamblados con funcionalidades de navegación y búsqueda de código.

Es una herramienta gratuita.

Más información en
jetbrains.com/es-es/decompiler

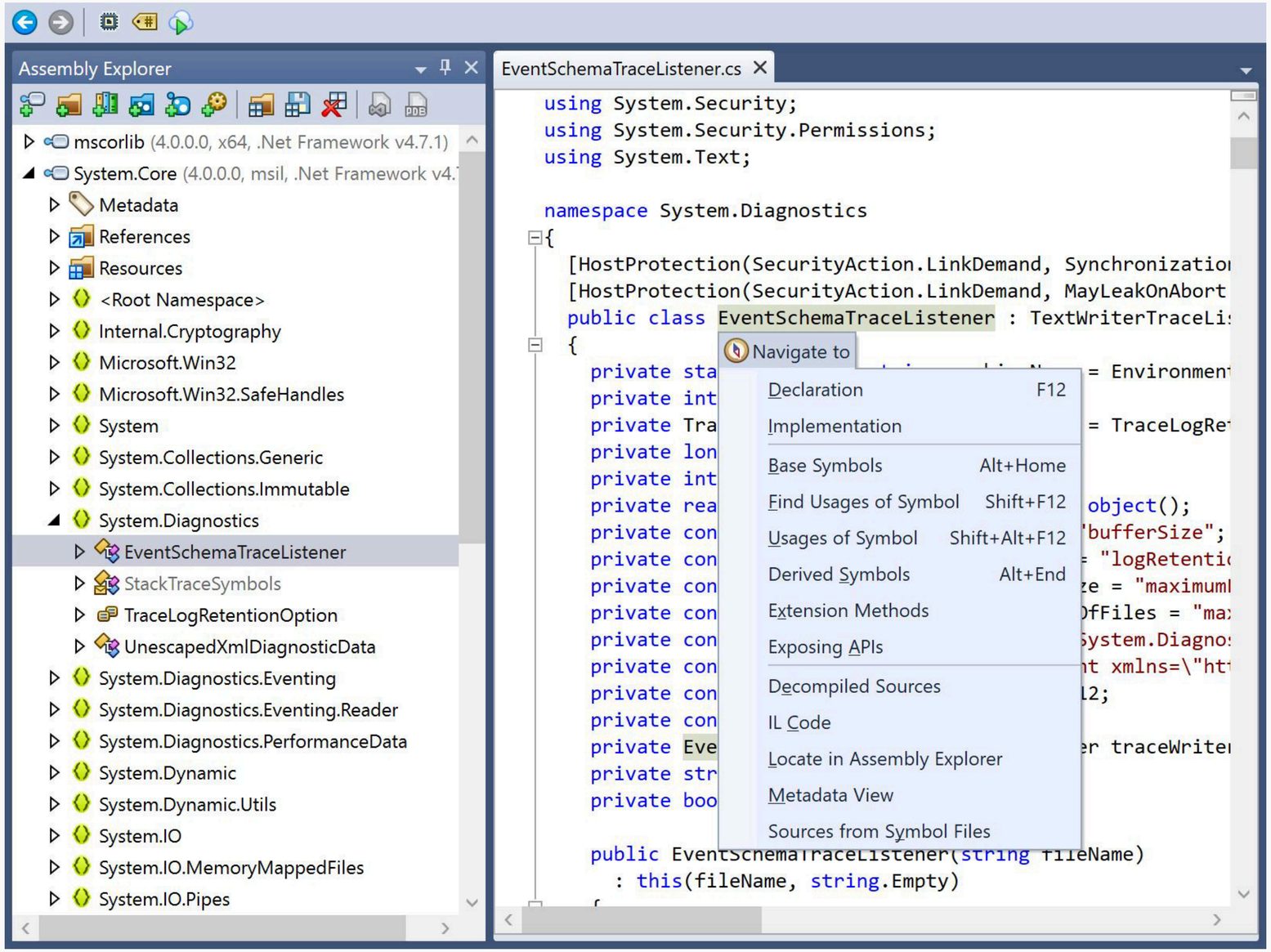

dotTrace
by JETBRAINS

Un perfilador de rendimiento .NET

dotTrace encuentra rápidamente los cuellos de botella de rendimiento para que pueda optimizar sus aplicaciones .NET. También ofrece excelentes maneras de visualizar la información, lo que permite que los resultados de la generación de perfiles sean más fáciles de aplicar. dotTrace está disponible como aplicación independiente y como complemento integrado para JetBrains Rider.

Más información en
jetbrains.com/es-es/profiler

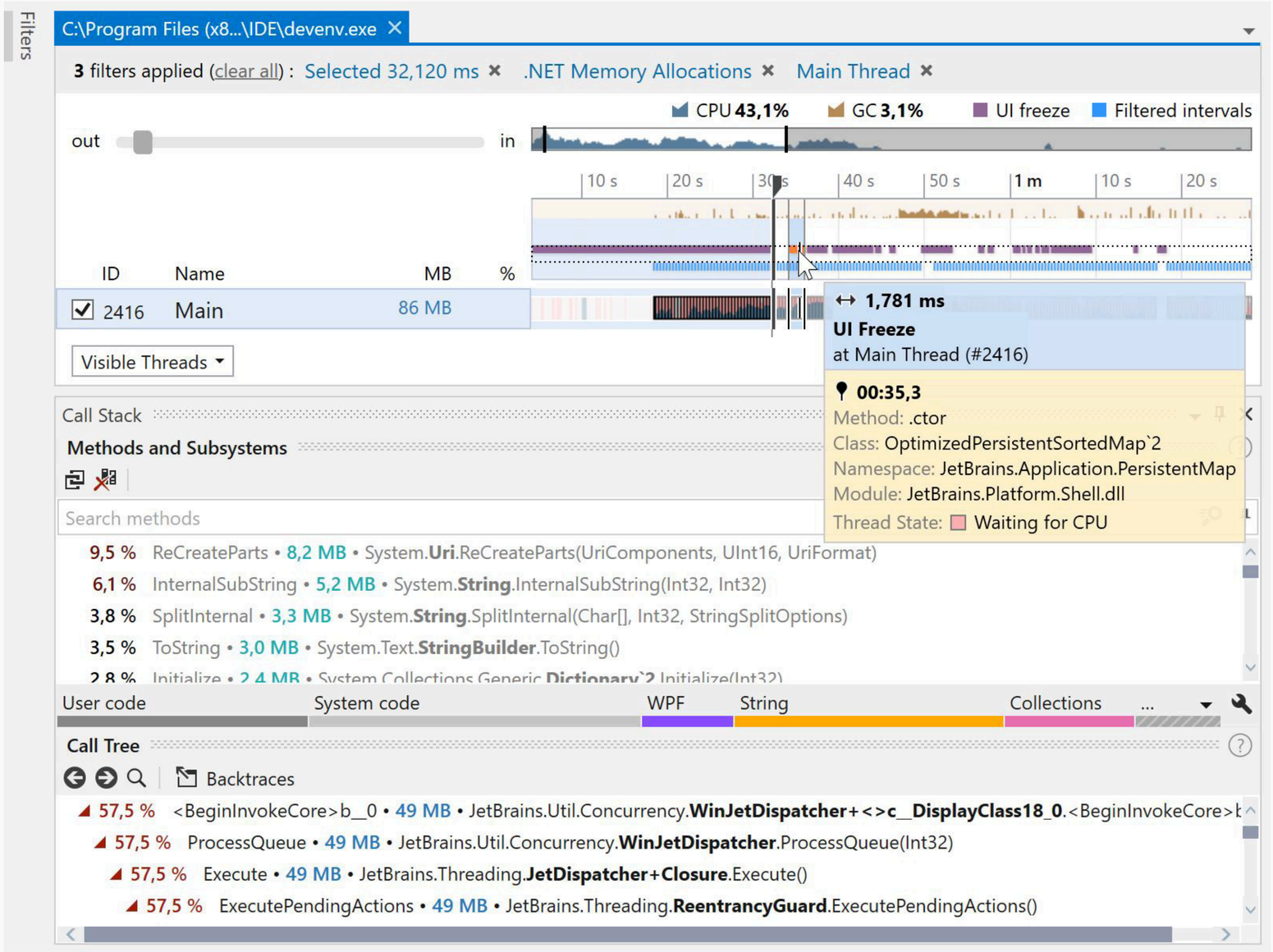

Lenguajes y marcos de trabajo



Kotlin

Lenguaje de programación multiplataforma, moderno y conciso

Kotlin, concebido para potenciar el desarrollo para backend, móvil, web, escritorio y ciencia de datos, ofrece muchas formas de reutilizar el código entre plataformas para una programación productiva.

Más información en kotlinlang.org



Android

Recomendado por Google para crear aplicaciones Android



Lado del servidor

Experiencia en desarrollo moderna con tecnología JVM que le resultará familiar



Kotlin multiplataforma

Reutilice el código Kotlin en todas las plataformas manteniendo el código nativo de ser necesario



Ciencia de datos

Lenguaje conciso, legible y fácil de aprender para trabajar con datos

Kotlin

Utilización

+6,6 M
de desarrolladores de todo el mundo trabajaron con Kotlin en 2023, frente a los más de 5,1M en 2022.

Android
Desde 2019, Android ha priorizado Kotlin.
Más del 95 % de las 1000 aplicaciones principales utilizan Kotlin.

Servidor
El 52 % de los usuarios de Kotlin utiliza el lenguaje para el desarrollo del lado del servidor.

Kotlin multiplataforma
El número de desarrolladores de Kotlin Multiplatform se duplicó en 2023 en comparación con 2022.

Ciencia de datos
Más de 40.000 descargas del complemento de hojas de trabajo interactivas Kotlin Notebook para IntelliJ IDEA en 2023.

Más información sobre Kotlin en kotlinlang.org



Comunidad

400+ colaboradores de repositorios Git de Kotlin
+150 000 seguidores en X
65 000+ seguidores en YouTube
+60 000 miembros en el canal de Kotlin en Slack
+78 000 miembros de la página Reddit
180+ Grupos de usuarios
+200 de las mejores universidades incluyen Kotlin en sus cursos



Código abierto

+1,3 M repositorios de Kotlin GitHub



Aprenda Kotlin

Libros, área de juegos de Kotlin, herramientas de formación, cursos en línea

Ktor
by JETBRAINS

```
fun main() {
  embeddedServer(Netty, port = 8000) {
    routing {
      get (“/”) {
        call.respondText(“Hello, world!”)
      }
    }
  }.start(wait = true)
}
```

Sencillo y divertido

Un marco de trabajo asíncrono de código abierto para crear microservicios, aplicaciones web y más.

Ktor, utilizado para crear aplicaciones conectadas, es un marco multiplataforma creado desde cero utilizando Kotlin y corrutinas. Tanto si está creando sitios web, backends HTTP, sistemas RESTful o, incluso, aplicaciones de socket, Ktor le proporciona todo lo que necesita.

Más información en
ktor.io



Ligero

Utilice solo lo que necesita: Ktor le permite configurar de forma transparente solo la funcionalidad que requiere su proyecto.



Multiplataforma

Utilícelo cuando lo necesite. Ktor, creado desde cero con Kotlin Multiplatform, le permite implementar sus aplicaciones en cualquier sitio. También puede utilizar el cliente HTTP Ktor para sus proyectos multiplataforma.



Ampliable

Amplíe cuando lo necesite. Con un proceso configurable, puede crear las extensiones que necesita y ubicarlas donde desee.



Asíncrono

Escale según sus necesidades. Gracias a las corrutinas de Kotlin, Ktor es verdaderamente asíncrono y muy escalable. Use la potencia del desarrollo no bloqueante sin la pesadilla de los callbacks.

MPS

Cree su propio lenguaje específico de dominio

Supere los límites de la notación textual y utilice nuestra exclusiva tecnología de edición proyectiva para enriquecer el código con diagramas, formularios, tablas o notación matemática. Exprese sus procesos y conocimiento del dominio en un lenguaje que usa directamente los conceptos y lógica de su campo en particular.

Más información en
jetbrains.com/es-es/mps

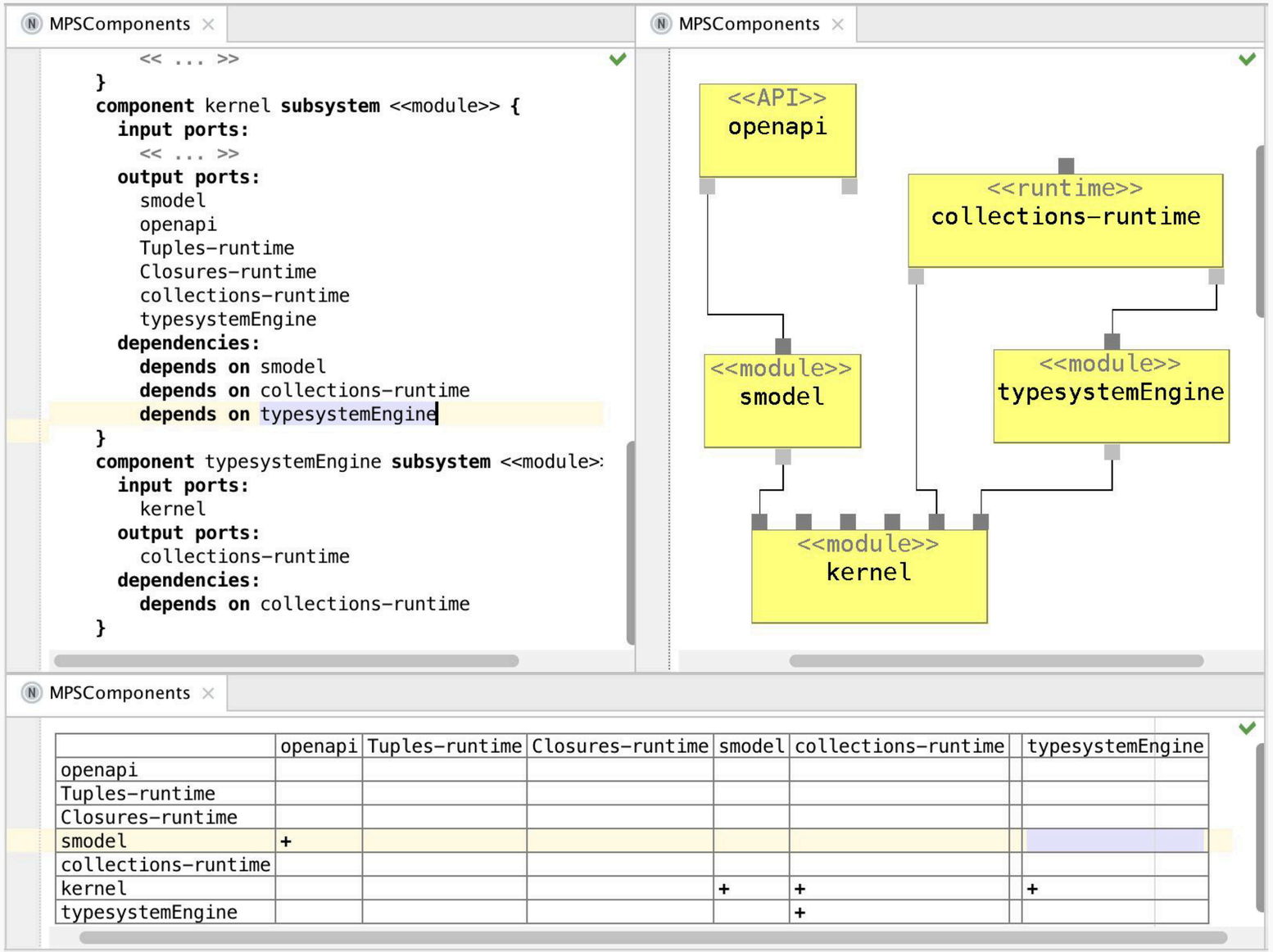

Compose Multiplatform

Marco de trabajo de interfaz de usuario declarativo y multiplataforma para Kotlin

Compose Multiplatform es un marco de interfaz de usuario multiplataforma declarativo para Kotlin que agiliza el desarrollo de la interfaz de usuario. Es compatible con ordenador, web y Android (a través de la interoperabilidad con Jetpack Compose). Ofrece un alto rendimiento y soporte de renderizado por hardware aprovechando la potente biblioteca nativa Skia. Comparte las API principales con el marco de trabajo Jetpack Compose UI para Android, lo que simplifica enormemente la adopción por parte de los desarrolladores de Android.

Más información en
jetbrains.com/es-es/lp/compose-mpp

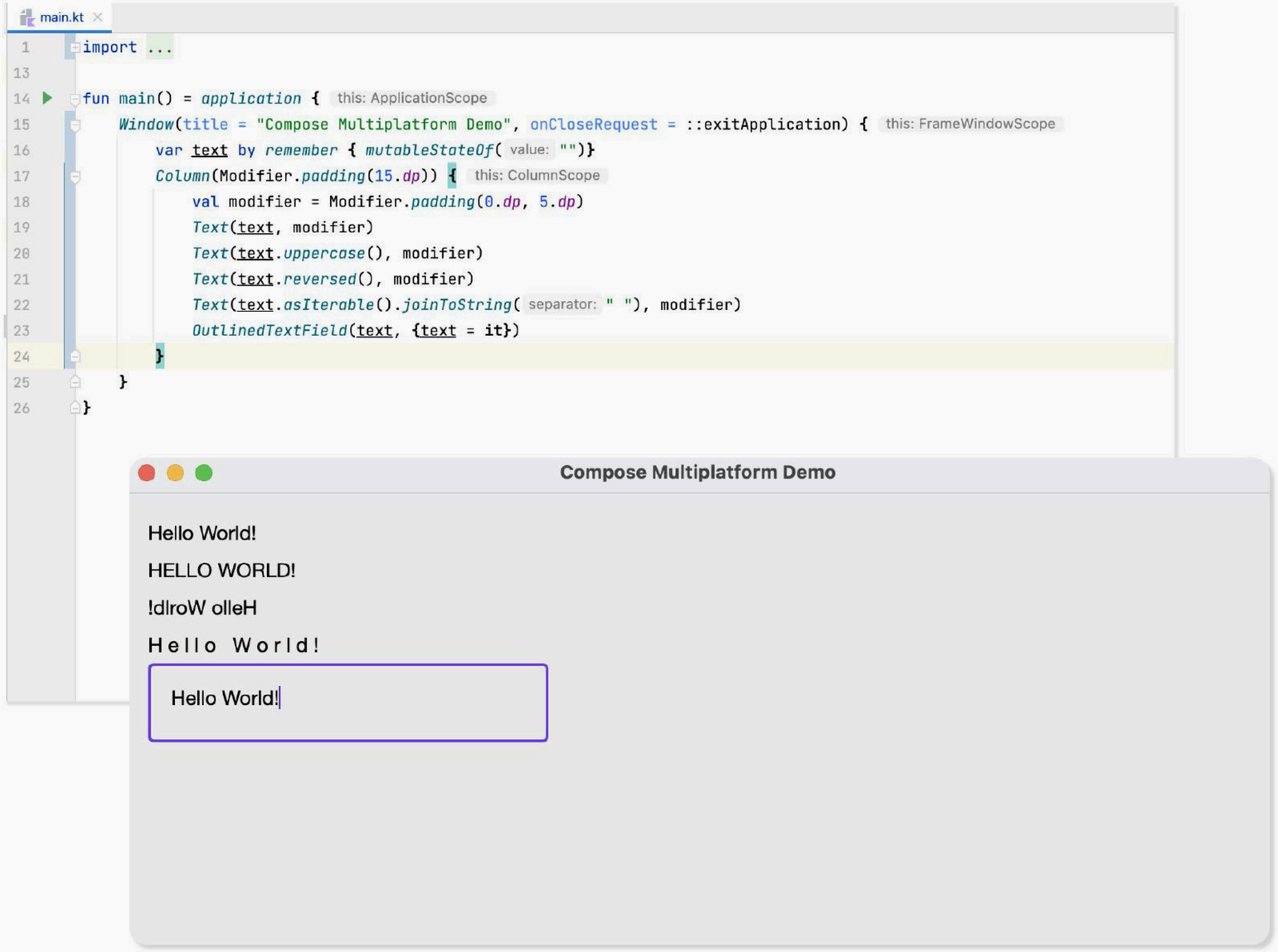

Herramientas de equipo



Datalore
by JETBRAINS

Ciencia de datos colaborativa y exploración de datos para equipos

Aumente el rendimiento de sus equipos de datos principales aportando a los cuadernos de Jupyter colaboración en tiempo real, una experiencia de codificación de primera y automatización sin código. Facilite las conversaciones con las partes interesadas de la empresa compartiendo aplicaciones de datos interactivas. Datalore está disponible en línea y localmente.

Más información en
jetbrains.com/es-es/datalore

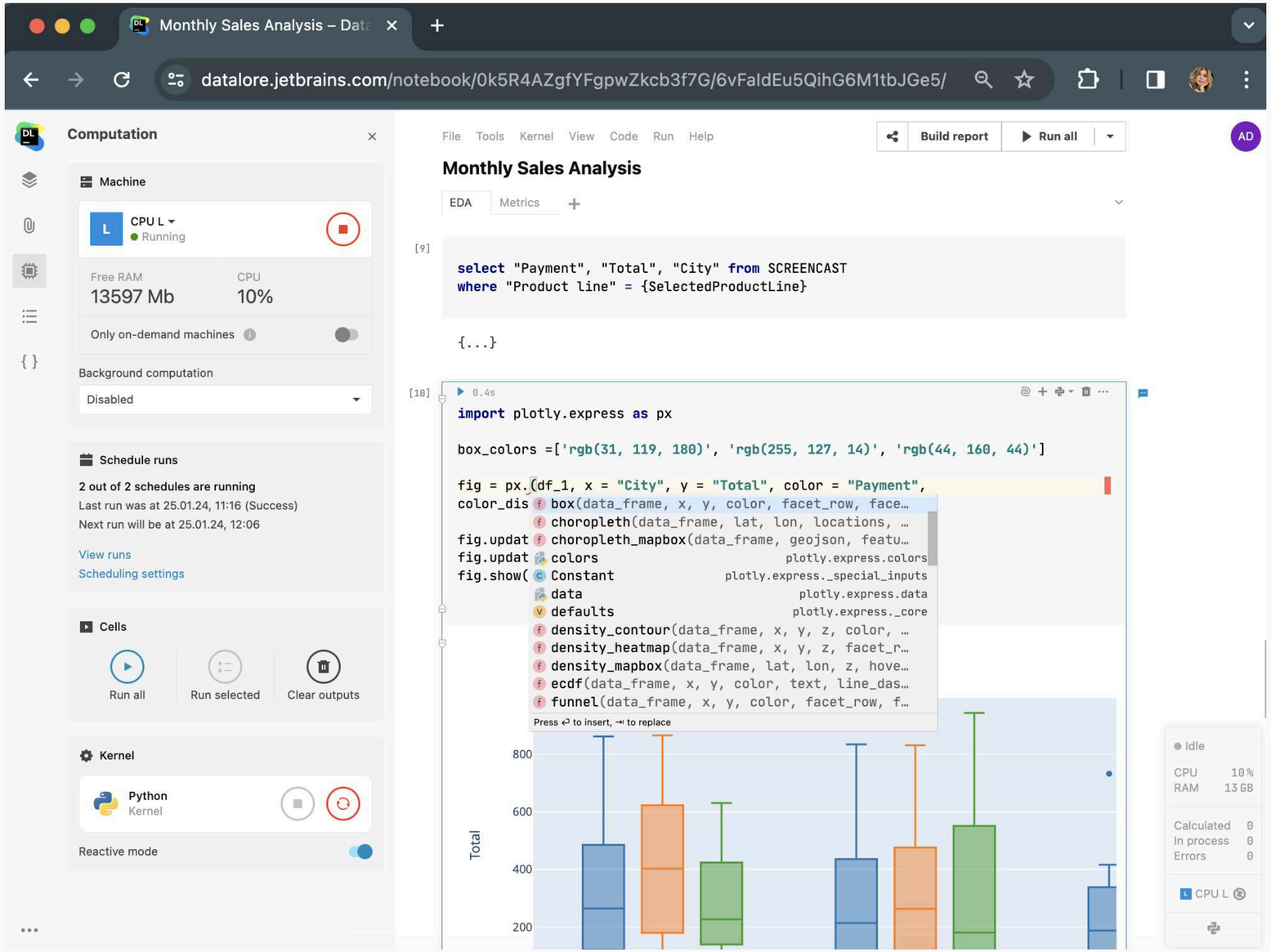

Space
by JETBRAINS

La plataforma inteligente de codificación colaborativa

JetBrains Space es una plataforma inteligente de codificación colaborativa que combina alojamiento Git potenciado, revisiones avanzadas de código con barreras de calidad, seguimiento de incidencias, paquetes y mucho más.

Space puede cubrir todo su proceso de desarrollo, además de integrarse con los JetBrains IDEs y con sus herramientas actuales.

Disponible tanto en la nube como localmente.

Obtenga más información y regístrese gratis en jetbrains.com/es-es/space

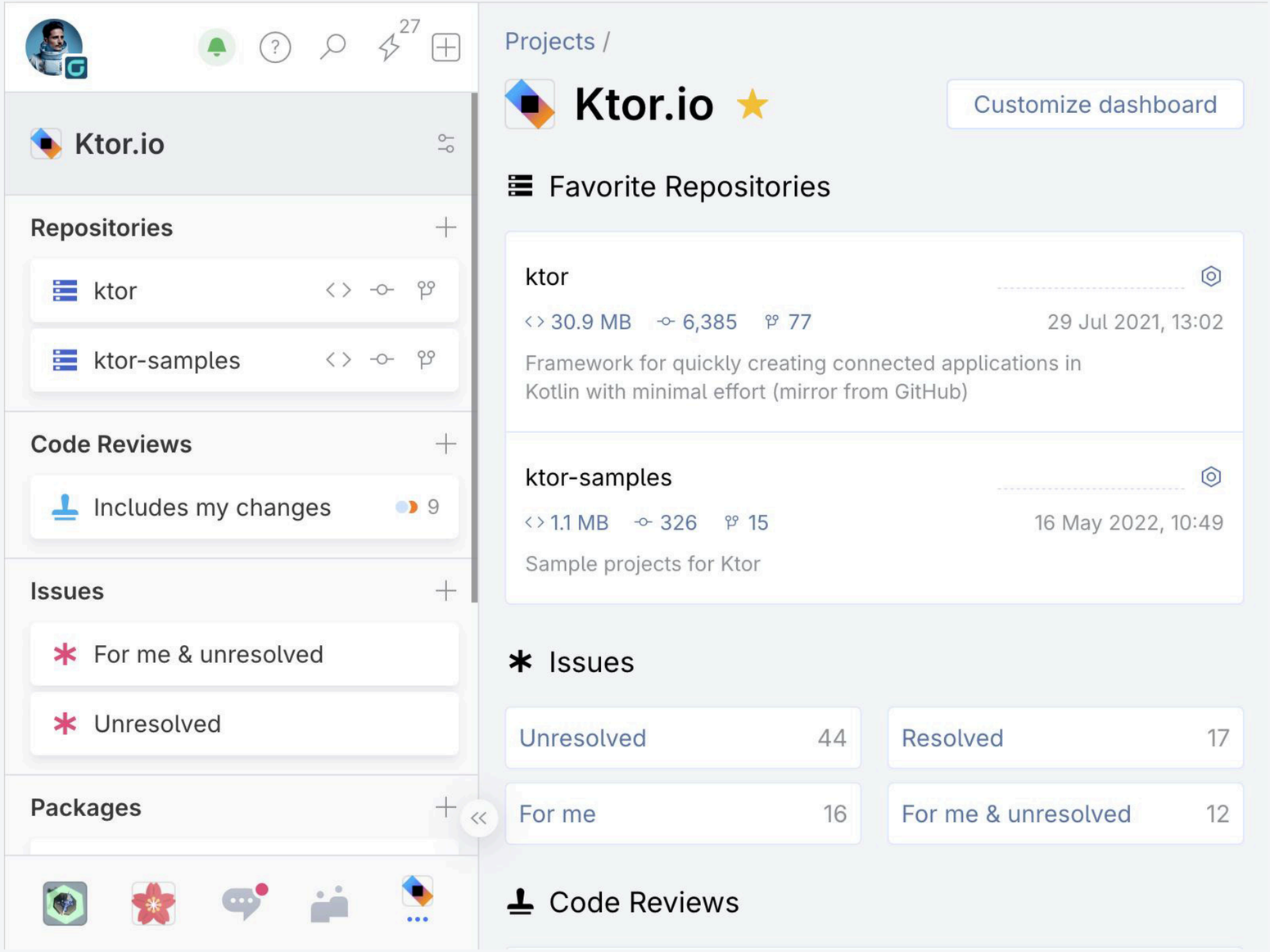

TeamCity
by JETBRAINS

Potente solución de CI/CD para equipos de DevOps modernos

TeamCity es una solución avanzada de CI/CD que permite flujos de trabajo, colaboración y prácticas de desarrollo flexibles. Utilice TeamCity para acelerar la entrega de su software hasta un 40 % de la forma más rentable, con cualquier pila tecnológica y a cualquier escala.

Más información en
jetbrains.com/es-es/teamcity

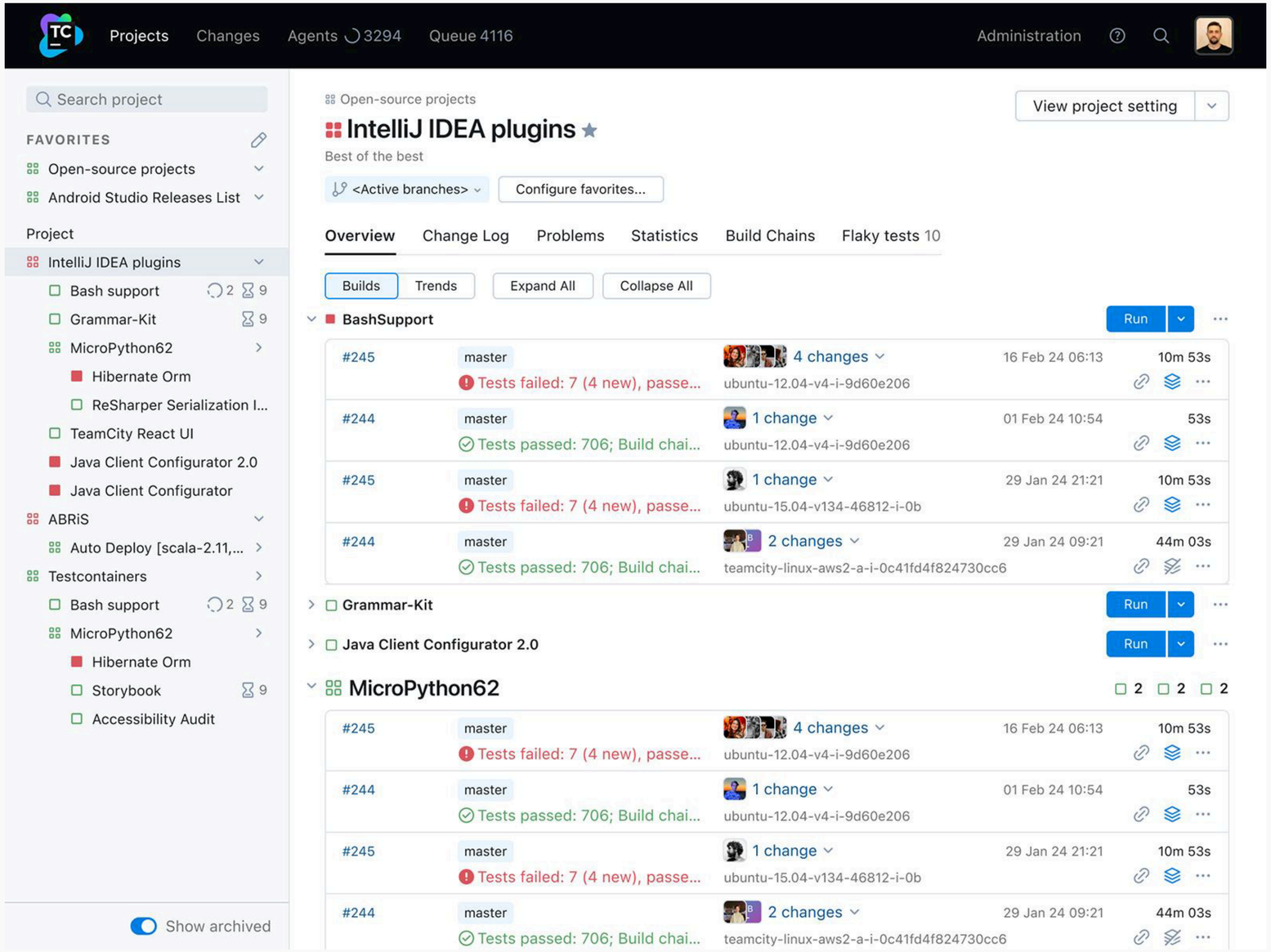

YouTrack
by JETBRAINS

Potente gestión de proyectos para todos sus equipos

YouTrack es una herramienta de gestión de proyectos diseñada para reunir a diversos equipos y departamentos en un único entorno de colaboración. Cuenta con la confianza de una base de clientes en rápido crecimiento de más de 100 000 equipos técnicos y no técnicos en una amplia gama de empresas de todos los tamaños —desde grandes compañías a empresas emergentes— en todo el mundo.

YouTrack ofrece numerosas funcionalidades para gestionar proyectos y tareas, impulsar a sus equipos con AI Assistant gratuito, documentarlo todo en la base de conocimiento, planificar con diagramas de Gantt interactivos, dar soporte a sus clientes con proyectos de asistencia técnica y automatizar sus procesos empresariales con flujos de trabajo. En el servidor o en la nube: ¡YouTrack a su manera!

Obtenga más información y consiga YouTrack gratis para equipos de hasta diez miembros en jetbrains.com/es-es/youtrack

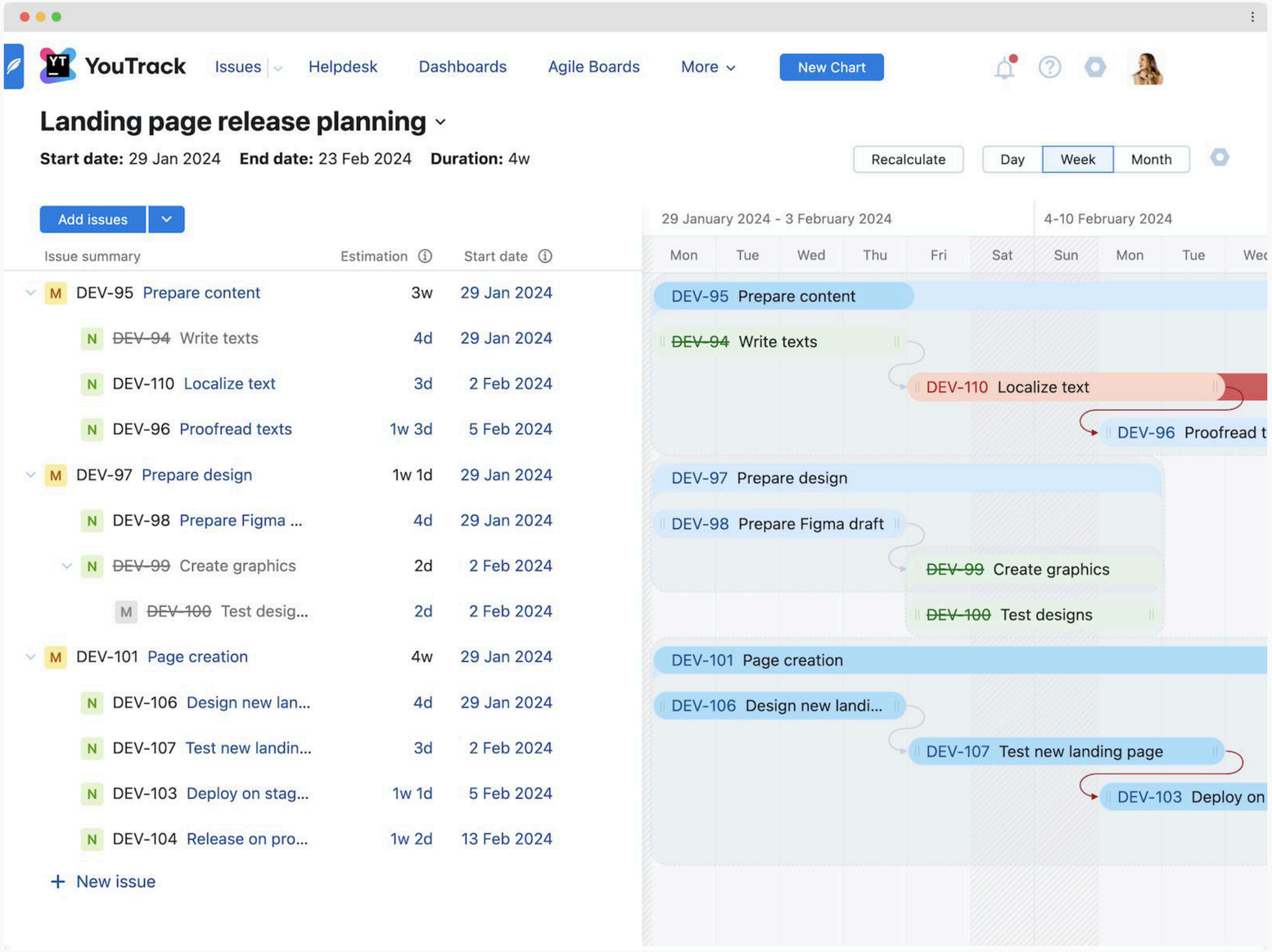

Hub
by JETBRAINS

El conector para YouTrack y TeamCity

Hub es una herramienta de gestión de usuarios y permisos que hace las veces de punto de entrada para YouTrack y TeamCity. Permite una integración avanzada y proporciona un panel de control para mostrar la información relevante entre estas herramientas de equipo. Hub es una solución gratuita e independiente que también puede integrarse en otras herramientas de JetBrains para equipos.

Más información en
jetbrains.com/es-es/hub

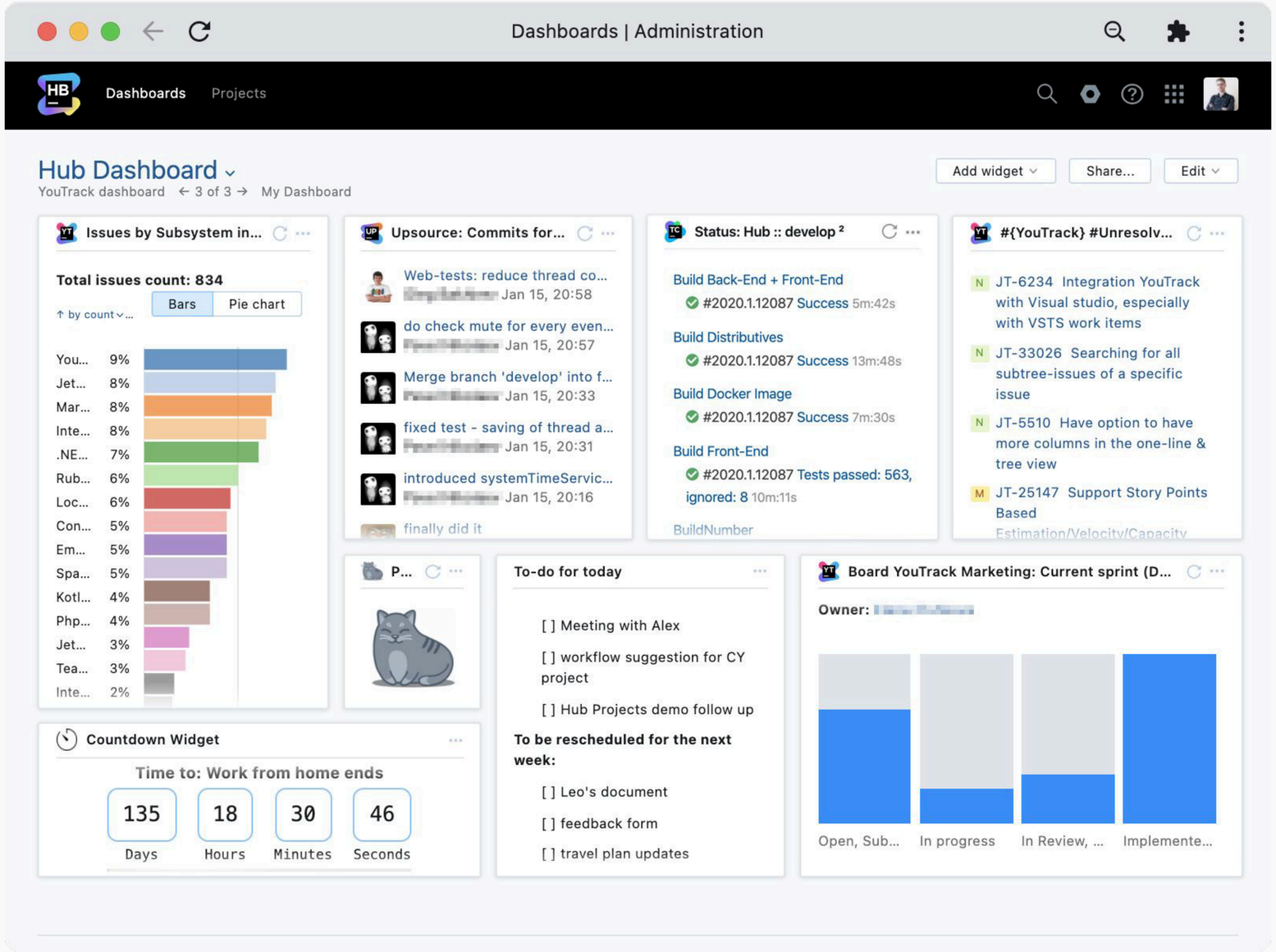

Qodana
by JETBRAINS

La plataforma de calidad del código para equipos

Qodana es una plataforma de calidad del código impulsada por el análisis estático de código de JetBrains. Desencadena el análisis del lado de la integración continua, proporciona información instantánea dentro de la herramienta de integración continua o del IDE y ayuda a los equipos de desarrollo a seguir las normas de calidad acordadas. Con Qodana, los equipos entregan código legible, mantenible y seguro, y distribuyen su software con confianza.

Más información en
jetbrains.com/es-es/qodana

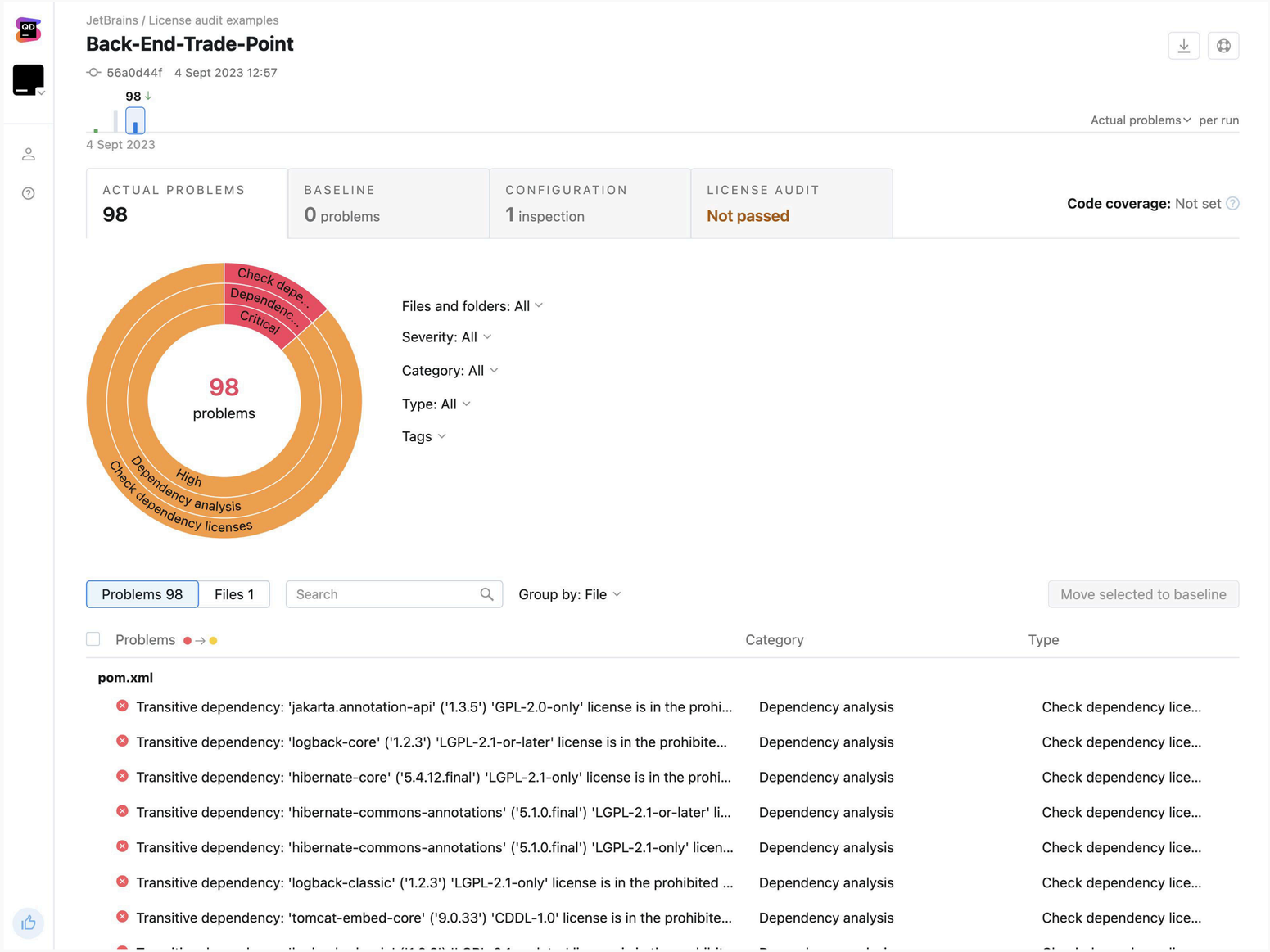

JetBrains Academy

El lugar para aprender y enseñar informática a su manera

Para estudiantes

Para educadores

Para equipos

JETBRAINS Academy

Inicie su carrera en el sector de la tecnología

En JetBrains Academy, ofrecemos toda una gama de opciones de aprendizaje que se adapta a sus necesidades: proyectos reales, cursos interactivos guiados o la obtención de un título universitario a través de nuestros programas universitarios. Escoja el camino que escoja, ganará experiencia con herramientas de desarrollo profesionales, algo imprescindible para cualquier desarrollador.

Más información en
jetbrains.com/es-es/academy

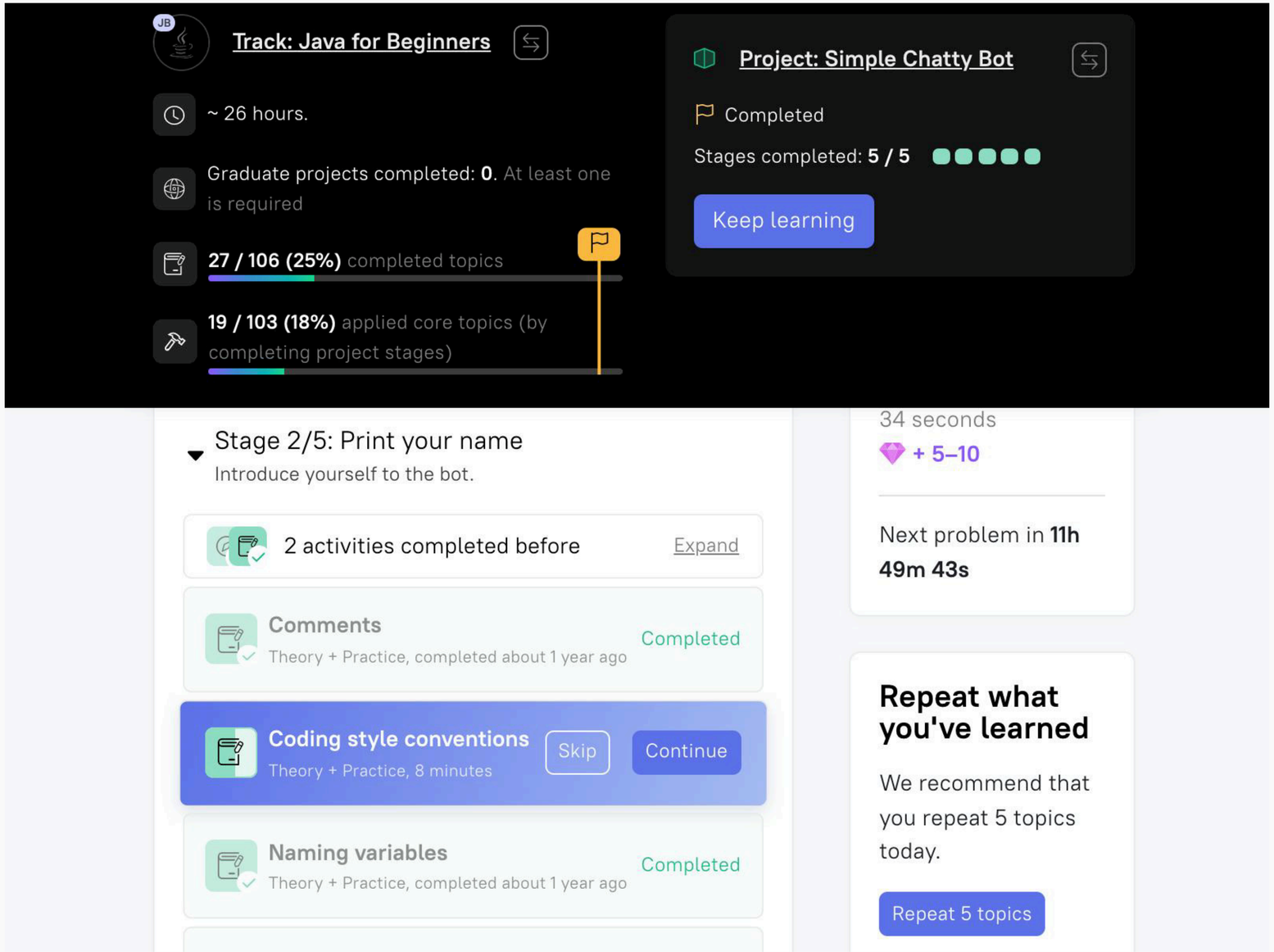

JETBRAINS Academy

para educadores

Cree cursos con facilidad

¿Desea compartir sus conocimientos de programación con los demás? Habilite una potente funcionalidad educativa en sus JetBrains IDEs y ayude a sus alumnos a disfrutar de la programación con los cursos interactivos que cree. Añada lecciones a su curso, agréguele tareas, ponga a prueba las habilidades de los usuarios con diversos ejercicios, automatice los controles y mucho más.

Más información en
jetbrains.com/es-es/pages/academy/teaching

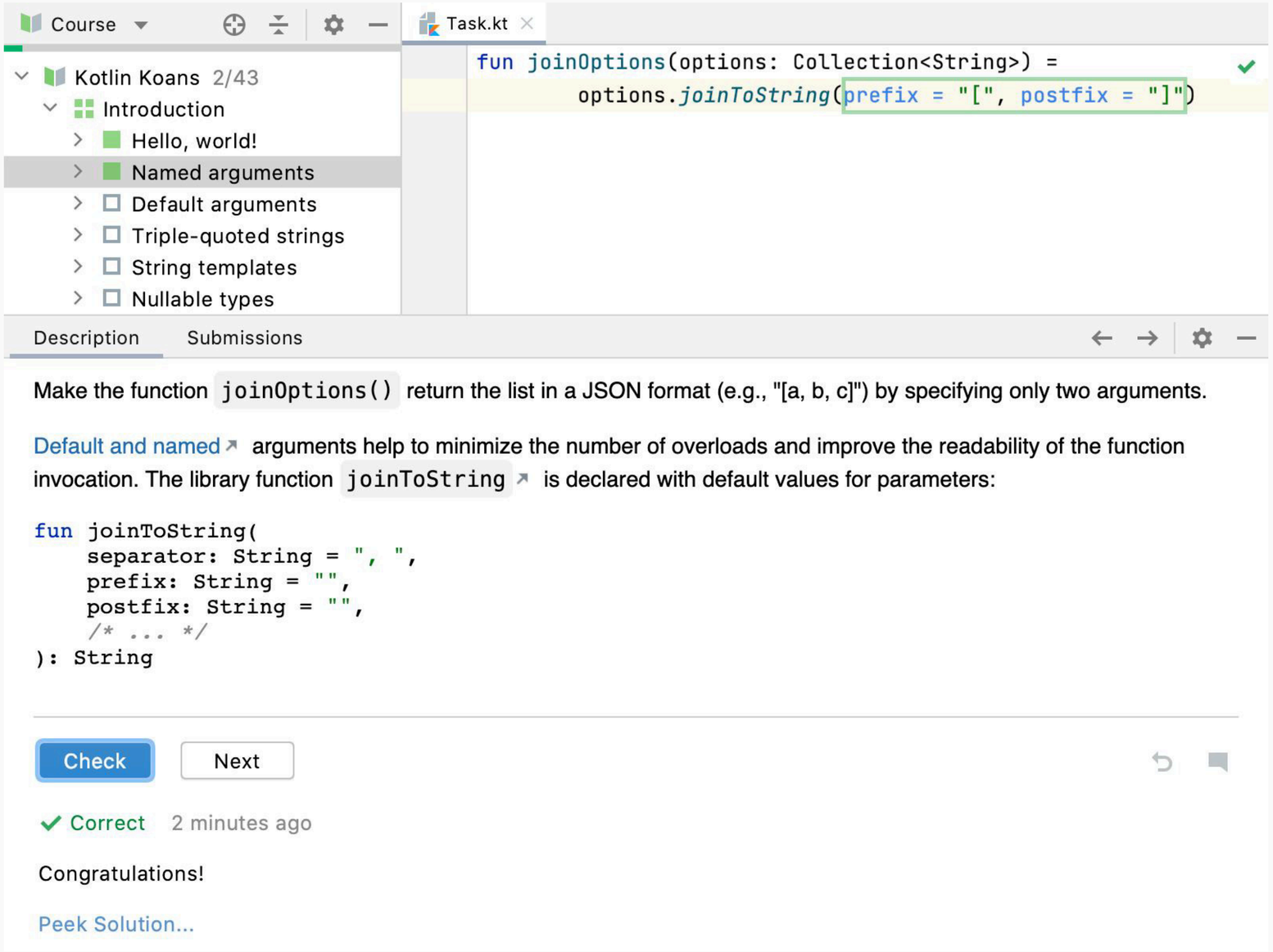

JETBRAINS Academy

para equipos

Refuerce la experiencia de su equipo

Con los proyectos reales de JetBrains Academy, su equipo adquirirá una experiencia relevante en programación que podrá aplicar en su trabajo o en sus estudios. Anime a su equipo a estudiar programación desde cero, a mejorar sus conocimientos actuales o a mantenerse al día de las tecnologías en constante cambio, todo ello con la capacidad de gestionar ellos mismos su proceso de aprendizaje.

Más información en lp.jetbrains.com/academy/for-organizations

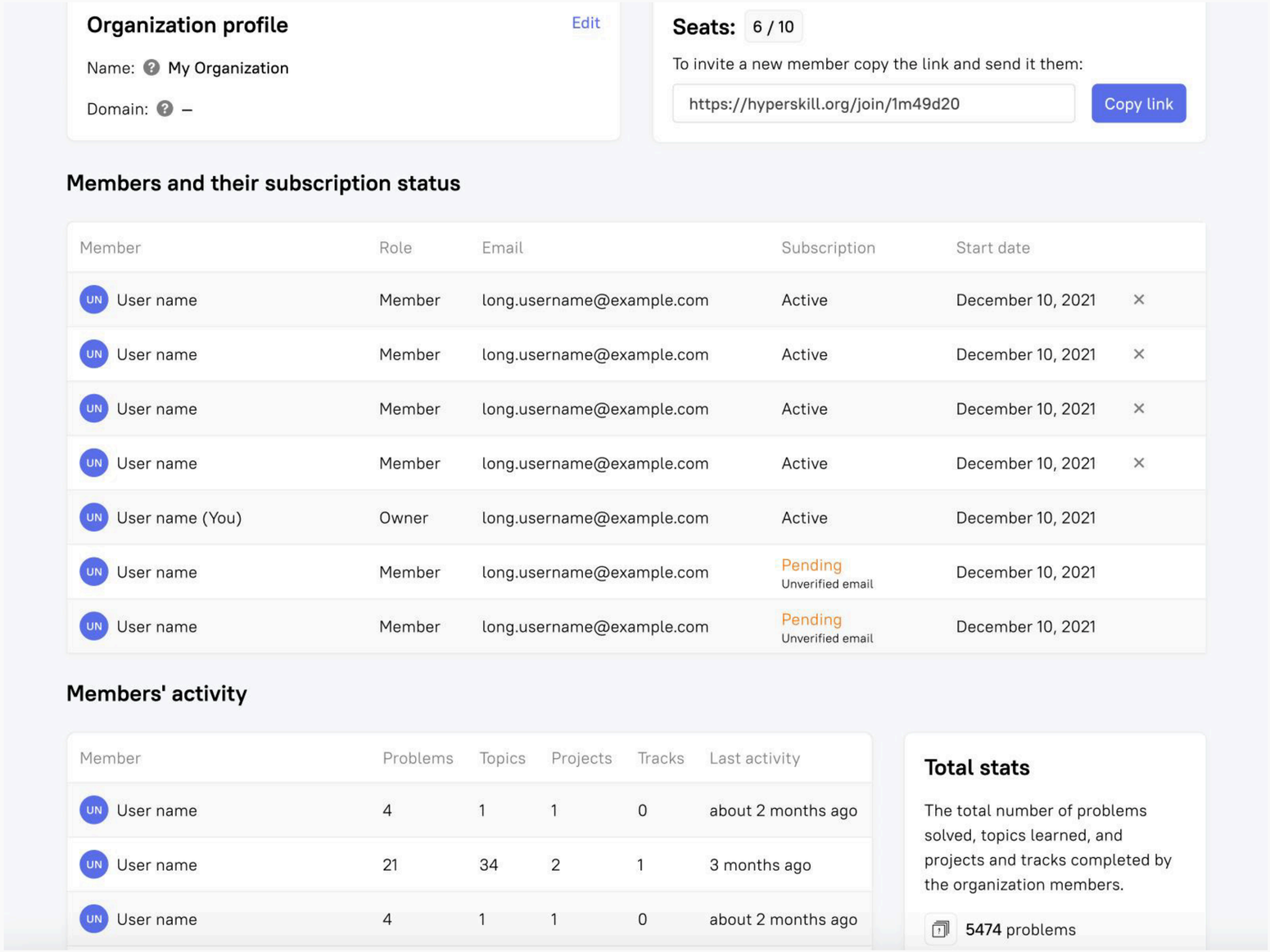

Gracias